Legenda Paesaggio 1 : 2000

Di proprietà privata

Bosco (indicativo)

Attrezzature ed Edifici pubblici (rilevanti per il paesaggio)

Zone atte allo svago

Zona turistico sportiva (parchi, giardini e sport)

Zona Nuclei

Zone di pianificazione

Piani particolareggiati

Piani di quartiere

Zona di protezione della cattedrale di San Lorenzo
del palazzo Ghioldi già Riva e della chiesa degli Angioli

Monumenti iscritti : M = edifici m = elementi singoli
Il complesso della chiesa e dell'antico convento di Santa Maria degli Angeli è un bene d'interesse cantonale. Esso è formato dal convento(ala occidentale del convento compreso l'alzato ma unicamente nelle sue parti antiche), dai chiostri antichi(ala nord addossata alla chiesa compreso l'alzo nelle sue parti antiche, spazi e sostruzioni dei due chiostri), e dalla chiesa di Santa Maria degli Angeli
(vedi elenco dei monumenti storici e artistici del Cantone Ticino 1911-1968)

Asse verde

Acque

Posteggi

Tratto di collegamento della strada di raccolta secondaria

Aree destinate per attracchi galleggianti, barche da diporto
pedalò e taxi nautici - totale complessivo ca. 120 posti

Aree per accessi / soste veicoli / carico e scarico

Rimboschimento

Zona ZSL

Spazio riservato ai corsi d'acqua

Zona RIVA

Riale intubato

Zona agricola

Zone di protezione del Paesaggio

Fascia di rispetto del fiume Cassarate

Zona di protezione della natura
(ambiti di rispetto ecologico/biotopo/corsi d'acqua)

Arretramenti ambientali e protezione vegetazione

Percorsi pedonali

Alberature da progettare

Alberature

F.F.S., tramvie e funicolari

Punti per atterraggio elicotteri

Punti di vista

Piazza per terminale Filobus, posteggio
Stazione Ferroviaria piano del Vedeggio - Lugano

Masso erratico

Limite zone edificabili

Beni Culturali di importanza Cantonale

Beni Culturali di importanza Locale

Zona d'interesse archeologico

Perimetri di rispetto Cantonale

Perimetri di valorizzazione Comunale

Affreschi da mantenere

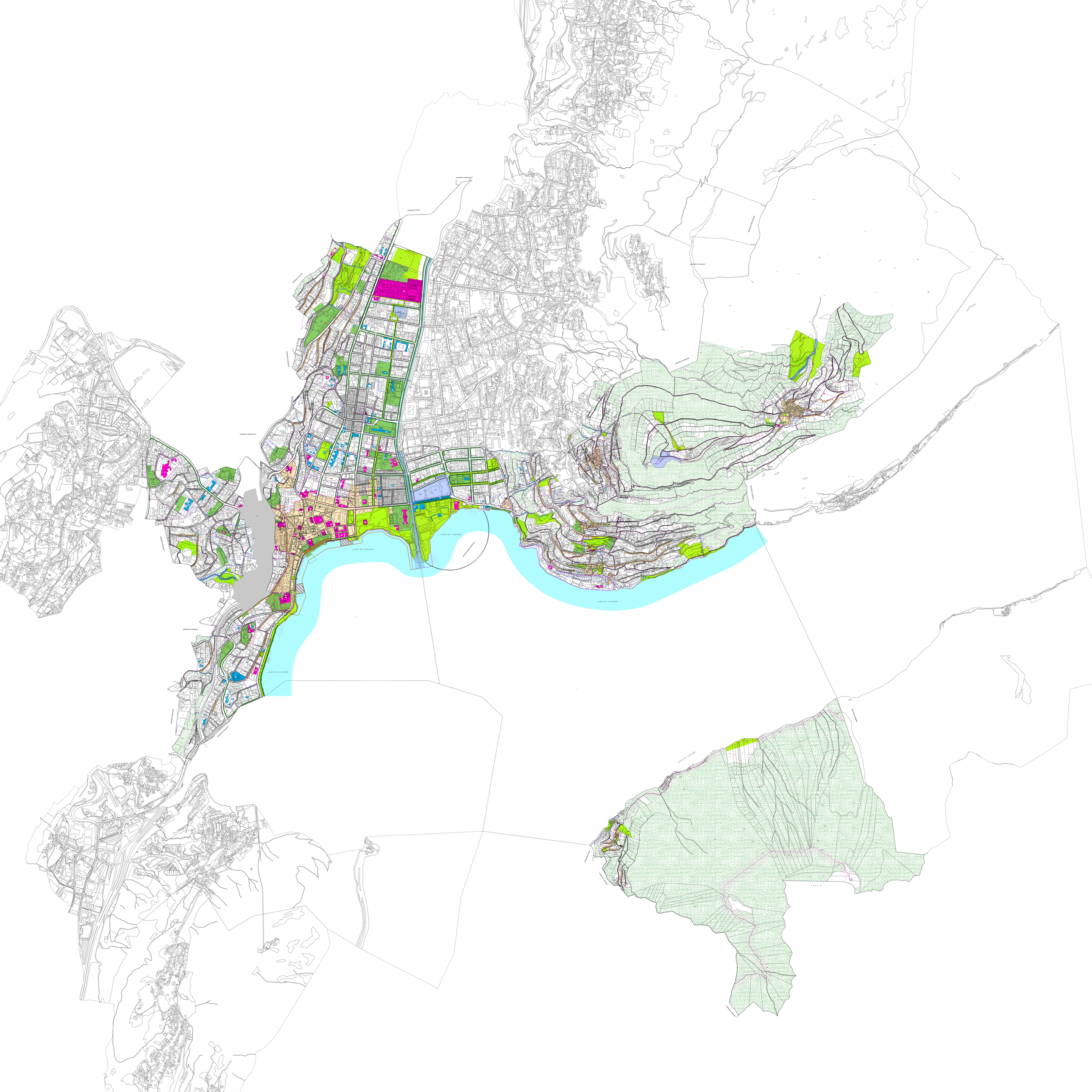
COMUNE DI CANOBBIO
COMUNE DI PORLEZZA
COMUNE DI CURSIGLIA
COMUNE DI MASSAGNO
COMUNE DI LUGANO
COMUNE DI SORENGO
LAGO DI LUGANO
LAGO DI LUGANO
LAGO DI LUGANO
LAGO DI LUGANO
LAGO DI LUGANO
ITALIA
ITALIA