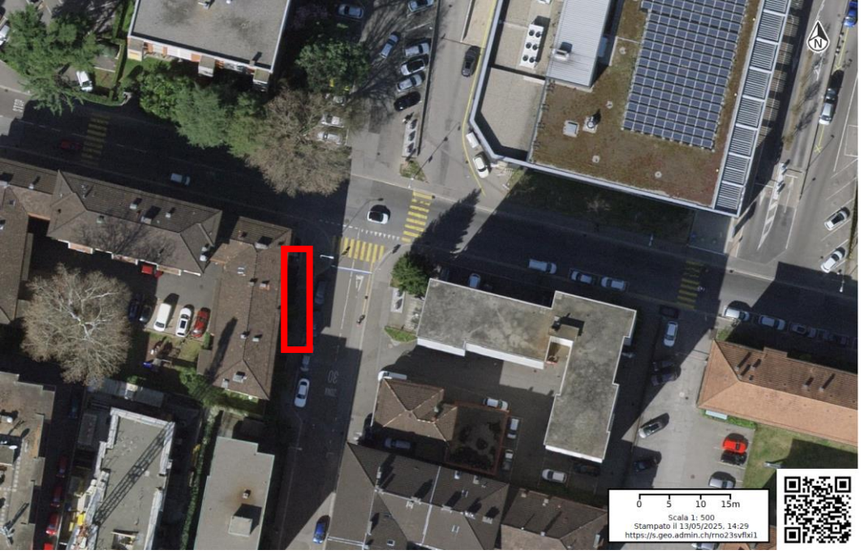

Meno grigio..

.. più verde

a Molino Nuovo

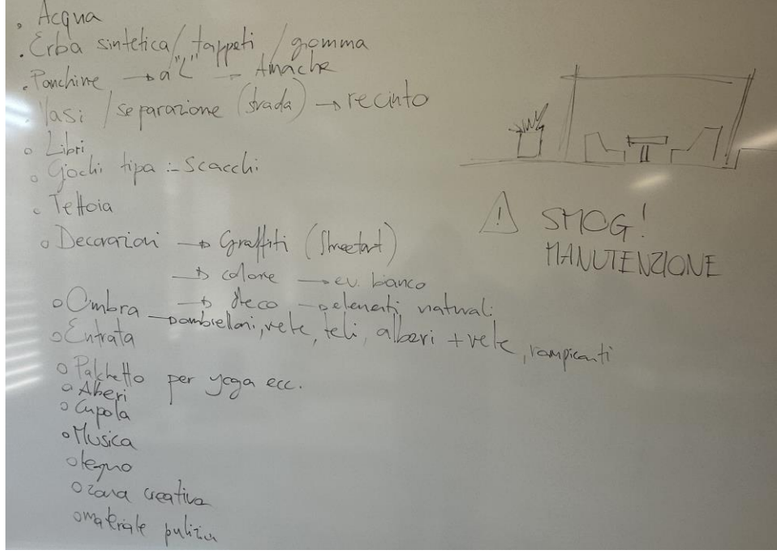

Scopo

- Mettere in sicurezza la zona: rialzamento (palette) e protezione (vasi);
- Promozione *Social*: specchio;
- Staccare dalla solita realtà: riprendere contatto con giochi, libri e dialogo;
- Bolla di quiete;
- Luogo aggregativo interculturale e intergenerazionale

Materiali

- Palette (europallet) e bobina cavi (tavoli);
- Travi di legno;
- Alberi (*Quercus cerris* o *Populus alba*) e vasi;
- Piante aromatiche;
- Geotessile;
- Vele e corde;
- Contenitore per scacchi;
- Posaceneri;
- Cestini.

Arredamento

- Specchio;
- Pedine per scacchiera;
- Lucine da giardino;
- Ghirlanda di luci;
- Ciotole per cani;
- Ombrellone;
- Sdraio;
- Panchina a L e sgabelli.

Attività

- Libro con pagine bianche;
- Ogni domenica: scambio di vestiti/oggetti;
- Scacchi e giochi.

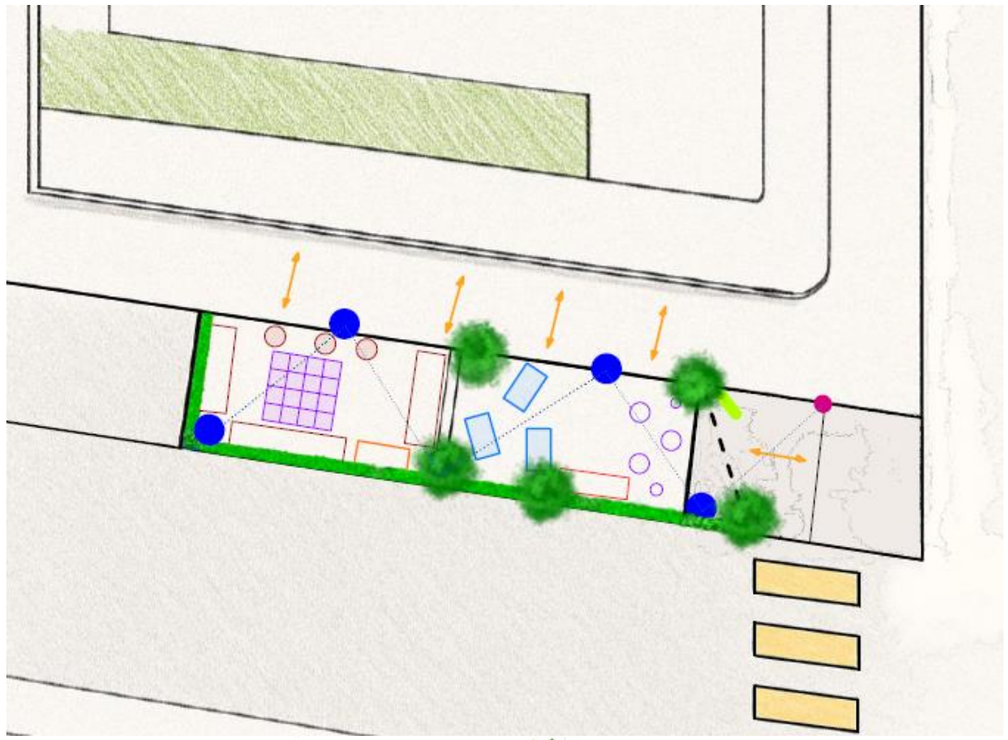

Descrizione

- Parcheggi rialzati (palette);
- Delimitazione con vasi (sicurezza);
- Ambiente luminoso e piacevole;
- Tettoia (copertura in caso di cattivo tempo);
- Scacchiera permanente;
- Libreria: giochi e libri;
- Vela; Spazio relax.

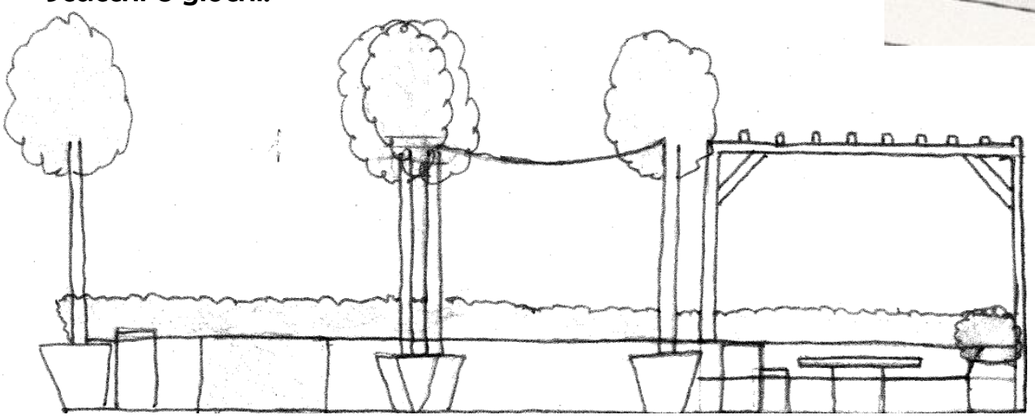

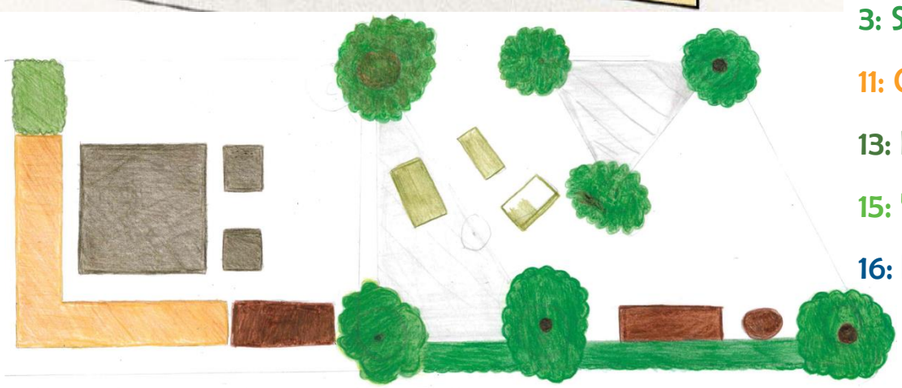

SUSTAINABLE DEVELOPMENT GOALS

3: Salute e benessere

11: Città e comunità sostenibili

13: Lotta contro il cambiamento climatico

15: Vita sulla Terra

16: Pace, giustizia e istituzioni forti

Progetto ideato dalle allieve e dagli allievi della 3A del Liceo cantonale di Lugano 3 sotto la supervisione del docente di geografia Attilio Bocchi e dell'architetto paesaggista Fabio Zürcher.
In collaborazione con Istituto Internazionale di Architettura e Città di Lugano.

Fonti:
https://www.agenda-2030.eda.admin.ch/it/agenda-2030-per-uno-sviluppo-sostenibile (ultima data d'accesso: 23.05.2025).
https://www.sdgital2030.ch/ (ultima data d'accesso: 23.05.2025.).