

10 aprile 2024



Lugano in cifre 2024

On. Tiziano Galeazzi
Capodicastero Consulenza e gestione

Dr. Giorgio Maric
Responsabile Servizio Statistica urbana

Città di Lugano
Statistica Urbana



Città di Lugano
Servizio Statistica Urbana

Lugano in cifre 2024

Introduzione



- Il Servizio Statistica Urbana presenta la nuova versione dell'annuario statistico della Città, **Lugano in cifre 2024**.
- L'importanza dei dati appare fondamentale in un momento storico caratterizzato da tanta **incertezza e aleatorietà**.
- Solo attraverso **statistiche puntuali e costantemente aggiornate**, **i decisori politici possono intraprendere l'azione politica in modo efficace** e proficuo per i cittadini.
- Oltre alla nuova edizione approfondita presentata l'anno scorso, **sarà disponibile il formato tascabile** per una consultazione pragmatica ma esaustiva dei principali indicatori statistici di Lugano.

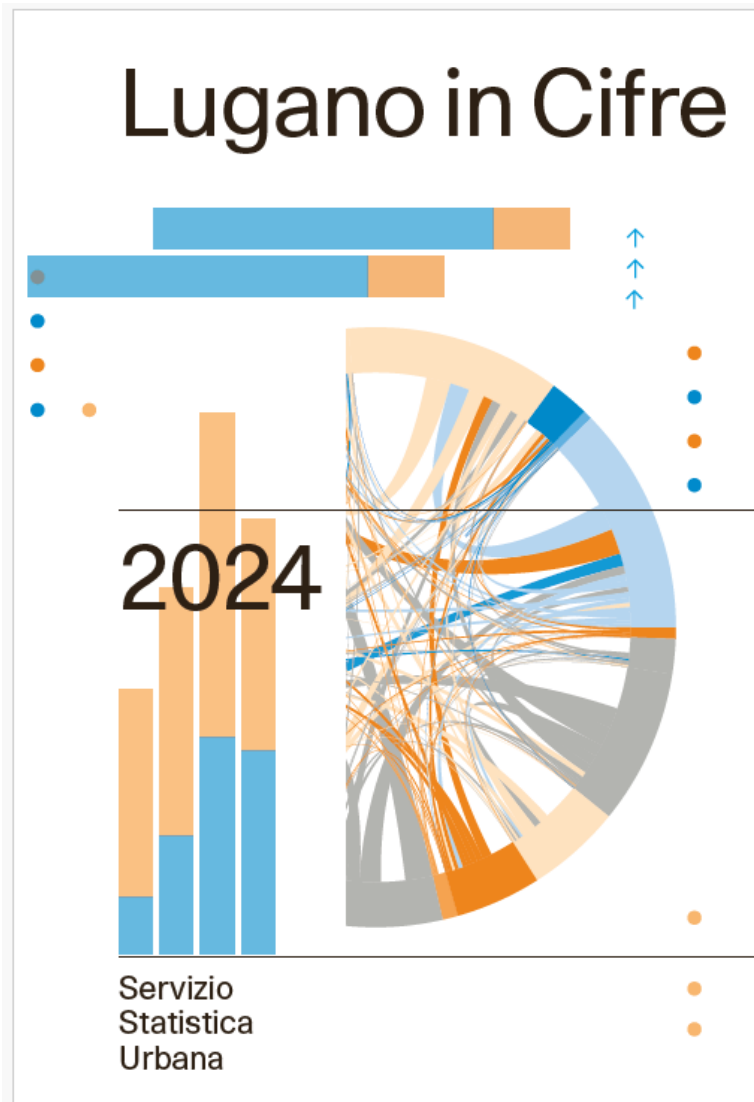



Città di Lugano
Servizio Statistica Urbana

Lugano in cifre 2024

Popolazione



Città di Lugano Servizio Statistica Urbana

| | 2022 | 2023 | | Variazione |
|----------------------------|--------|--------|-----|------------|
| Residenti permanenti | 63'760 | 64'336 | 576 | (0.9%) ↑ |
| Residenti secondari | 2'745 | 2'777 | 32 | (1.2%) ↑ |
| Soggiornanti e frontalieri | 1'292 | 1'262 | -30 | (-2.3%) ↓ |
| Σ | 67'797 | 68'375 | 578 | (0.9%) ↑ |

Abitanti a Lugano per tipologia di residenza

| | 2022 | 2023 | | Variazione |
|-----------------------|-------|-------|------|------------|
| Nascite | 479 | 452 | -27 | (-5.6%) ↓ |
| Decessi | 754 | 704 | -50 | (-6.6%) ↓ |
| Mutazioni d'indirizzo | 4'210 | 3'799 | -411 | (-9.8%) ↓ |
| Naturalizzazioni | 476 | 268 | -208 | (-43.7%) ↓ |
| Matrimoni | 488 | 440 | -48 | (-9.8%) ↓ |
| Divorzi | 255 | 222 | -33 | (-12.9%) ↓ |

| | 2022 | 2023 | | Variazione |
|------------------------------------|-------|-------|-----------|------------|
| Arrivi | 6'916 | 6'091 | -825 | (-11.9%) ↓ |
| Partenze | 5'505 | 5'302 | -203 | (-3.7%) ↓ |
| Movimenti da quartiere a quartiere | 2'731 | 2'519 | -212 | (-7.8%) ↓ |
| Movimenti intra-quartiere | 1'477 | 1'280 | -197 | (-13.3%) ↓ |
| Mobilità generale | 22.7% | 20.6% | -2.1 p.p. | (-9.1%) ↓ |

Principali mutazioni demografiche

Lugano in cifre 2024 Popolazione

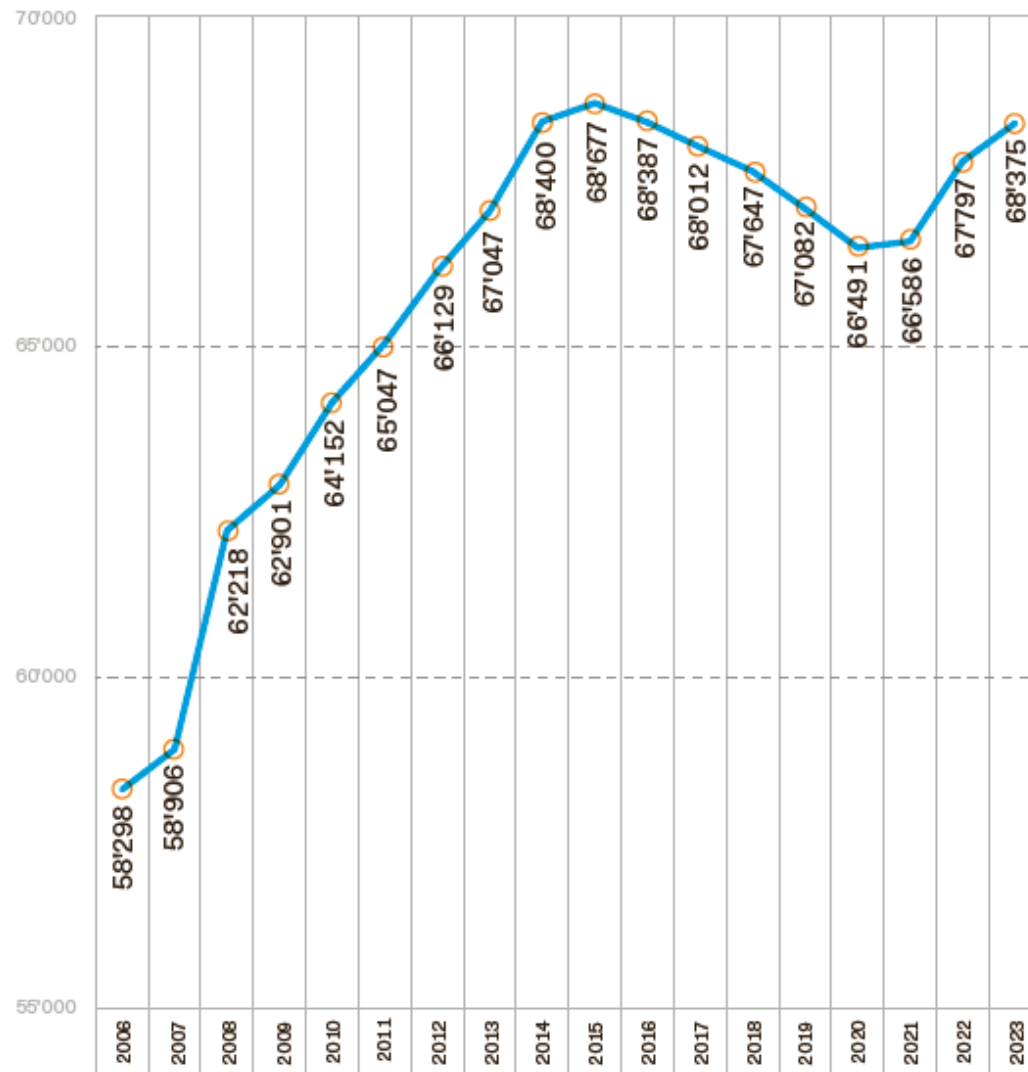

Evoluzione del numero di abitanti a Lugano (2006-2023)

Arrivi e partenze – Luoghi di destinazione e provenienza

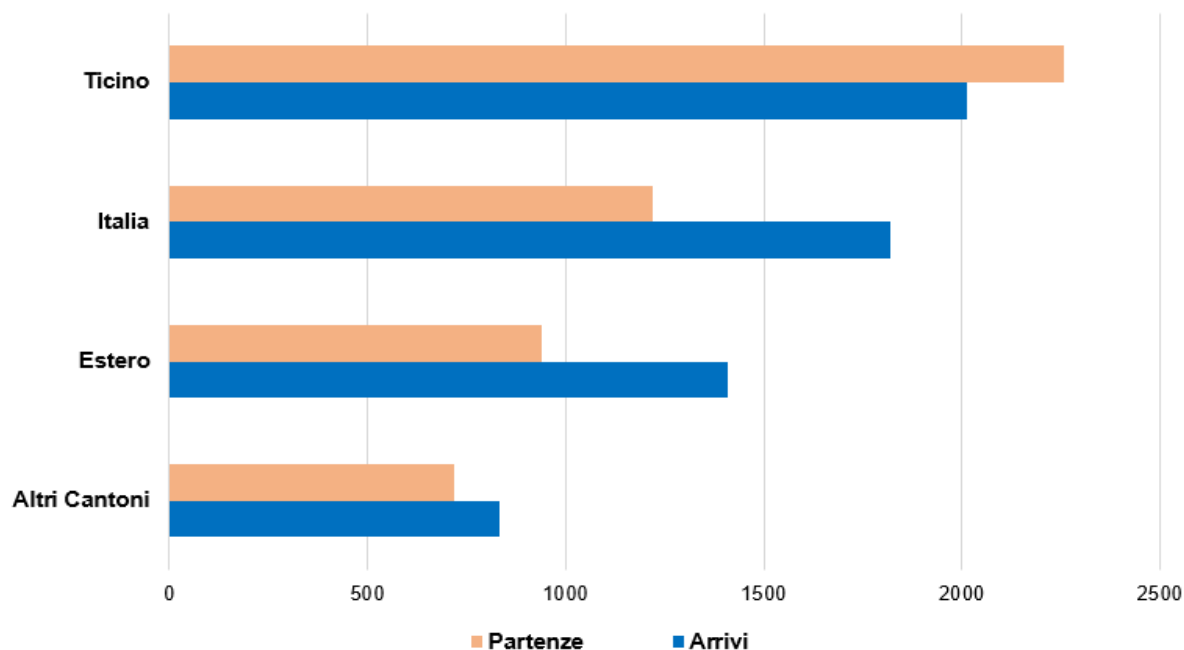

Arrivi e partenze 2023 per luogo di destinazione o provenienza

| Distretto | Arrivi | Partenze | Saldo |
|--------------|--------|----------|-------|
| Luganese | 866 | 926 | -60 |
| Mendrisiotto | 163 | 181 | -18 |
| Locarnese | 98 | 94 | +4 |
| Bellinzonese | 111 | 96 | +15 |
| Levantina | 7 | 20 | -13 |
| Riviera | 18 | 18 | 0 |
| Blenio | 7 | 7 | 0 |
| Vallemaggia | 7 | 10 | -3 |

Arrivi e partenze 2023 per i distretti del Canton Ticino

- Le persone che arrivano dall'Italia sono prevalentemente giovani in formazione o lavoratori tra i 30 e i 50 anni.
- Le persone che migrano internamente al Ticino sono in prevalenza famiglie o lavoratori adulti.
- Il Servizio Statistica Urbana sta elaborando uno studio dettagliato sulle migrazioni 2023.



Città di Lugano Servizio Statistica Urbana

| | 2022 | 2023 | | Variazione | | Uomini | Donne |
|---------------------|--------------------|--------------------|-----|------------|--|-------------------|-------------------|
| Svizzera | 40'567 (59.8%) | 40'533 (59.3%) | -34 | (-0.1%) ↓ | | 19'018 (46.9%) | 21'515 (53.1%) |
| Italia | 16'377 (24.2%) | 16'799 (24.6%) | 422 | (2.6%) ↑ | | 9'154 (54.5%) | 7'645 (45.5%) |
| Portogallo | 1'124 (1.7%) | 1'101 (1.6%) | -23 | (-2.0%) ↓ | | 553 (50.2%) | 548 (49.8%) |
| Germania | 930 (1.4%) | 939 (1.4%) | 9 | (1.0%) ↑ | | 473 (50.4%) | 466 (49.6%) |
| Ucraina | 710 (1.0%) | 728 (1.1%) | 18 | (2.5%) ↑ | | 245 (33.7%) | 483 (66.3%) |
| Serbia | 659 (1.0%) | 649 (0.9%) | -10 | (-1.5%) ↓ | | 292 (45.0%) | 357 (55.0%) |
| Kosovo | 494 (0.7%) | 498 (0.7%) | 4 | (0.8%) ↑ | | 224 (45.0%) | 274 (55.0%) |
| Romania | 435 (0.6%) | 458 (0.7%) | 23 | (5.3%) ↑ | | 124 (27.1%) | 334 (72.9%) |
| Spagna | 415 (0.6%) | 437 (0.6%) | 22 | (5.3%) ↑ | | 211 (48.3%) | 226 (51.7%) |
| Francia | 391 (0.6%) | 406 (0.6%) | 15 | (3.8%) ↑ | | 199 (49.0%) | 207 (51.0%) |
| Turchia | 383 (0.6%) | 394 (0.6%) | 11 | (2.9%) ↑ | | 206 (52.3%) | 188 (47.7%) |
| Russia | 335 (0.5%) | 338 (0.5%) | 3 | (0.9%) ↑ | | 116 (34.3%) | 222 (65.7%) |
| Bosnia e Erzeg. | 335 (0.5%) | 333 (0.5%) | -2 | (-0.6%) ↓ | | 158 (47.4%) | 175 (52.6%) |
| Croazia | 256 (0.4%) | 251 (0.4%) | -5 | (-2.0%) ↓ | | 101 (40.2%) | 150 (59.8%) |
| Altre nazioni (126) | 4'386 (6.5%) | 4'511 (6.6%) | 125 | (2.8%) ↑ | | 2'031 (45.0%) | 2'480 (55.0%) |
| Σ (140) | 67'797 (100.0%) | 68'375 (100.0%) | 578 | (0.9%) ↑ | | 33'105 (48.4%) | 35'270 (51.6%) |

Lugano in cifre 2024 Popolazione

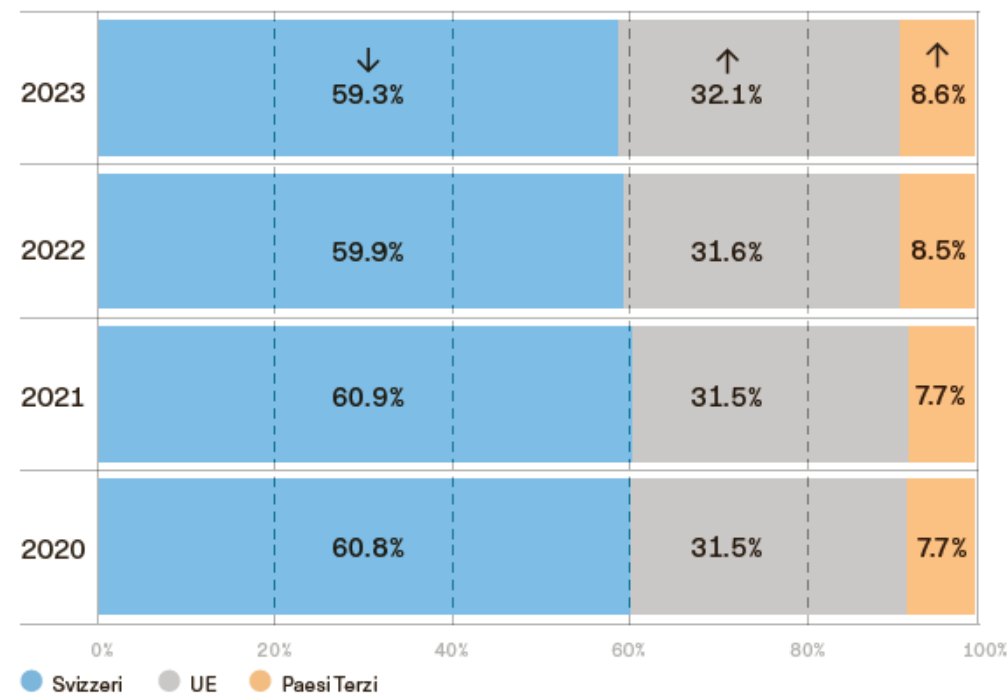

Ripartizione CH-UE27-Paesi terzi

Abitanti per nazionalità



Città di Lugano
Servizio Statistica Urbana

Lugano in cifre 2024

Scuole



Città di Lugano
Servizio Statistica Urbana

Lugano in cifre 2024
Scuole

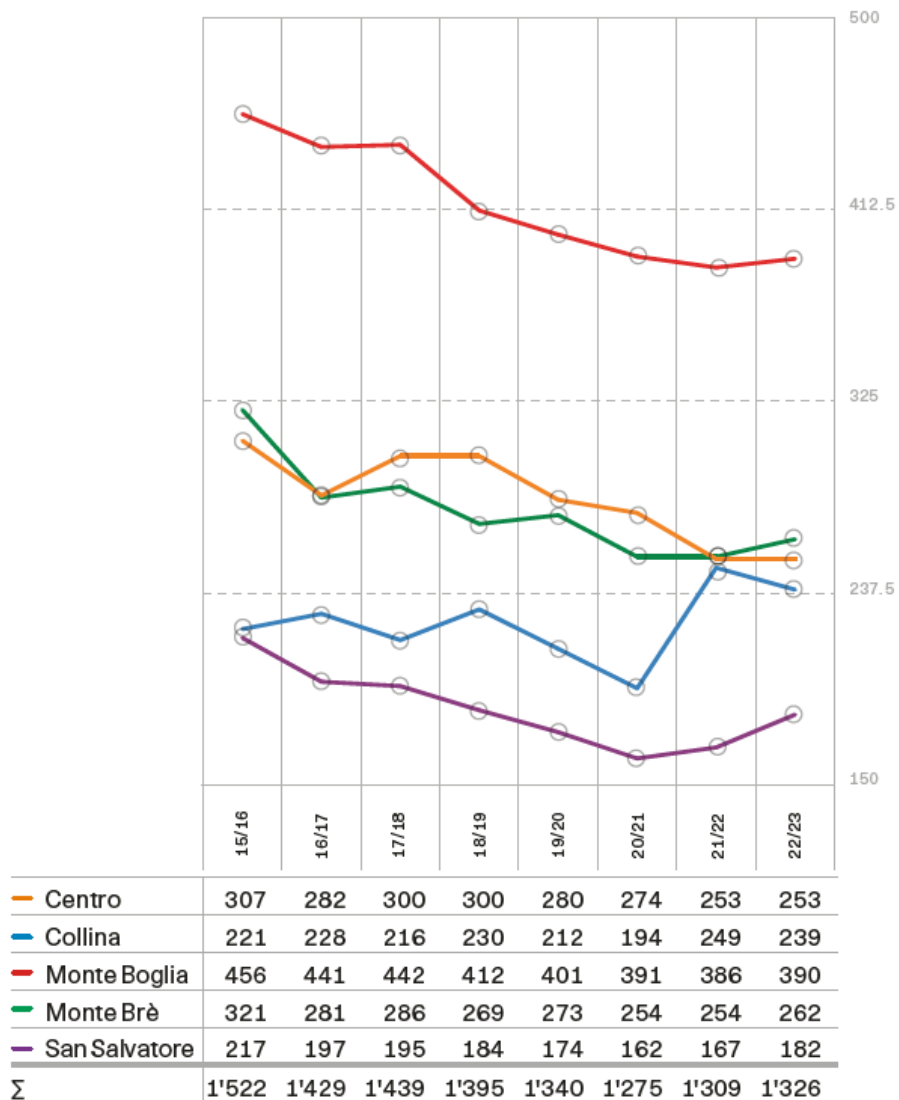

Evoluzione del numero di allievi delle SI per zona scolastica

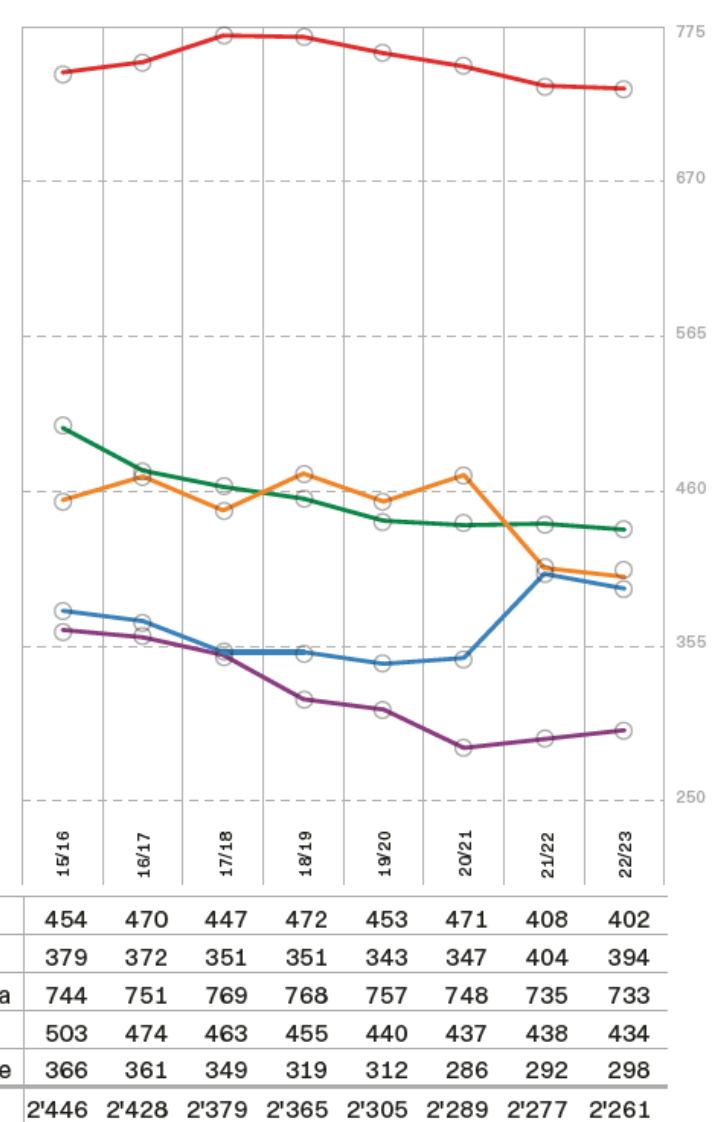

Evoluzione del numero di allievi delle SE per zona scolastica



Città di Lugano
Servizio Statistica Urbana

Lugano in cifre 2024

Stabili e alloggi



Stabili

12'553 (+38, +0.3%)

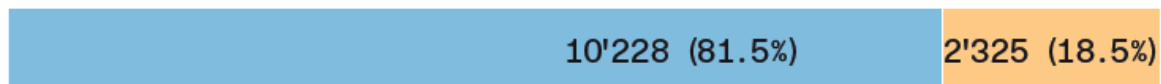

● Mono e plurifamiliari ● In condominio

Abitazioni

42'195 (+206, +0.5%)

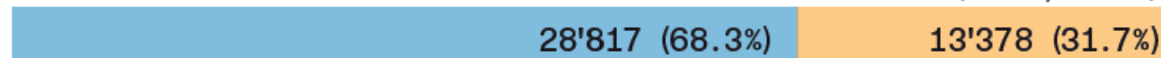

● Nonin PPP ● In PPP

Stato e composizione degli stabili e delle abitazioni

Destinazioni

| | 2022 | 2023 | | Variazione |
|-------------------|--------|--------|-------------|------------|
| Abitazioni | 41'989 | 42'195 | 206 (0.5%) | ↑ |
| Commerci e negozi | 2'998 | 2'980 | -18 (-0.6%) | ↓ |
| Uffici | 3'198 | 3'203 | 5 (0.2%) | ↑ |
| Bar e Ristoranti | 521 | 522 | 1 (0.2%) | ↑ |
| Magazzini | 271 | 269 | -2 (-0.7%) | ↓ |
| Camere | 323 | 322 | -1 (-0.3%) | ↓ |
| Diversi | 1'024 | 1'025 | 1 (0.1%) | ↑ |
| Σ | 50'324 | 50'516 | 192 (0.4%) | ↑ |

Destinazione delle unità edificate

Transazioni immobiliari

| | 2022 | 2023 | | Variazione |
|---------------|-------|-------|---------------|------------|
| Compravendita | 1'052 | 1'053 | 1 (0.1%) | ↑ |
| Donazioni | 170 | 178 | 8 (4.7%) | ↑ |
| Successioni | 490 | 524 | 34 (6.9%) | ↑ |
| Mutazioni | 1'085 | 746 | -339 (-31.2%) | ↓ |
| Σ | 2'797 | 2'501 | -296 (-10.6%) | ↓ |

Transazioni immobiliari 2023



Città di Lugano
Servizio Statistica Urbana

Lugano in cifre 2024

Attività economiche



Città di Lugano Servizio Statistica Urbana

| | 2022 | 2023 | | Variazione | |
|--|---------------|---------------|------------|---------------|----------|
| Settore primario | 28 | 29 | 1 | (3.6%) | ↑ |
| Agricoltura, selvicoltura, allevamento e pesca | 28 | 29 | 1 | (3.6%) | ↑ |
| Settore secondario | 2'010 | 2'010 | 0 | (0.0%) | = |
| Attività estrattive, energia, acqua e raccolta rifiuti | 43 | 45 | 2 | (4.7%) | ↑ |
| Industria manifatturiera | 641 | 658 | 17 | (2.7%) | ↑ |
| Costruzioni e ingegneria | 1'326 | 1'307 | -19 | (-1.4%) | ↓ |
| Settore terziario | 15'267 | 15'403 | 136 | (0.9%) | ↑ |
| Commercio all'ingrosso | 1'743 | 1'682 | -61 | (-3.5%) | ↓ |
| Commercio al dettaglio | 1'780 | 1'911 | 131 | (7.4%) | ↑ |
| Trasporti e logistica | 307 | 307 | 0 | (0.0%) | = |
| Finanza | 3'411 | 3'452 | 41 | (1.2%) | ↑ |
| Servizi assicurativi, amministrativi e legali | 2'288 | 2'352 | 64 | (2.8%) | ↑ |
| Informatica e telecomunicazioni | 811 | 862 | 51 | (6.3%) | ↑ |
| Architettura e design | 513 | 518 | 5 | (1.0%) | ↑ |
| Cultura | 910 | 943 | 33 | (3.6%) | ↑ |
| Attività ricettive, ricreative e della ristorazione | 819 | 834 | 15 | (1.8%) | ↑ |
| Sanità, assistenza sociale e settore farmaceutico | 1'112 | 1'183 | 71 | (6.4%) | ↑ |
| Altre attività economiche | 992 | 1'019 | 27 | (2.7%) | ↑ |
| Altri (con NOGA non definiti) | 581 | 340 | -241 | (-41.5%) | ↓ |
| Σ | 17'305 | 17'442 | 137 | (0.8%) | ↑ |

Lugano in cifre 2024 Attività economiche

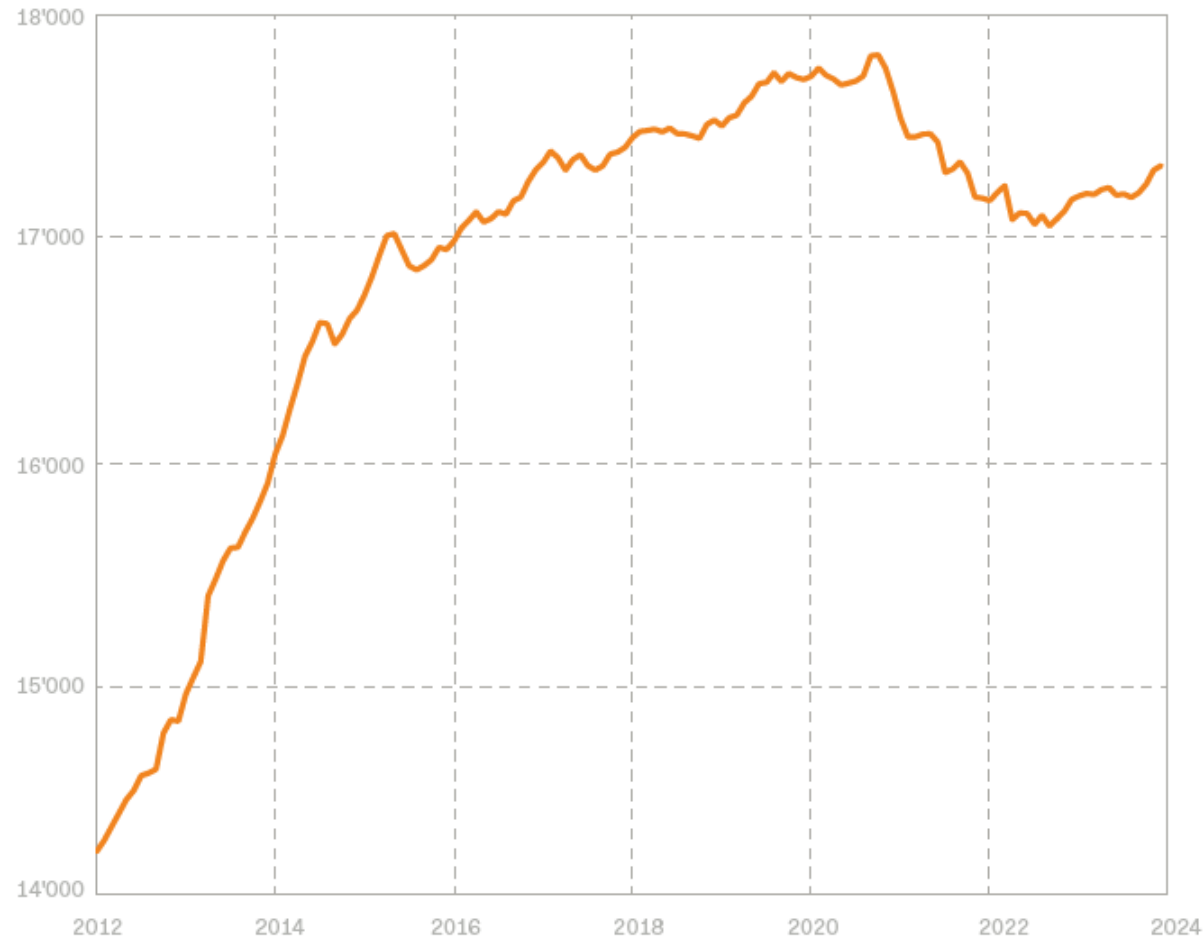

Evoluzione mensile del numero di attività economiche Lugano



Città di Lugano
Servizio Statistica Urbana

Lugano in cifre 2024

Fiscalità



Persone fisiche

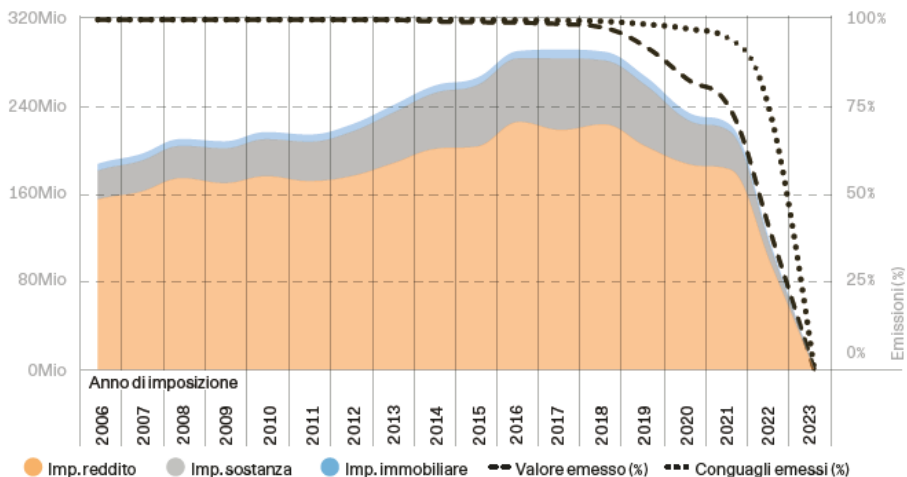

Persone giuridiche

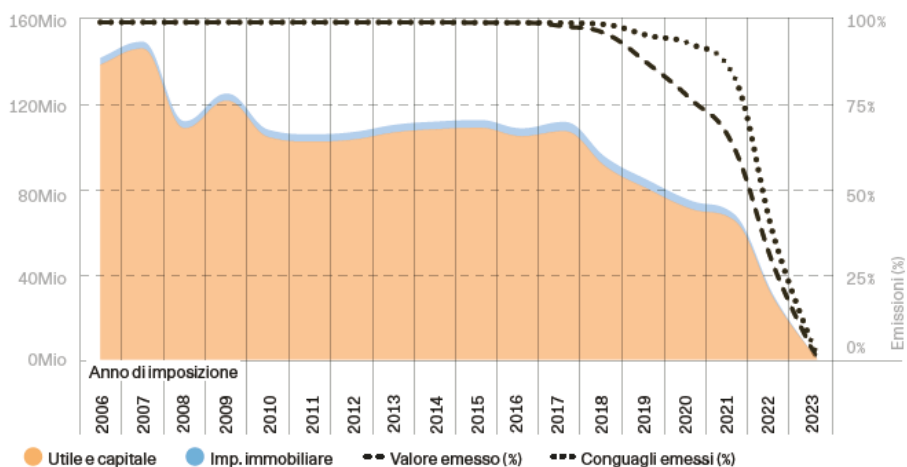

Evoluzione del gettito da persone fisiche, del
valore e conguagli (%) emessi

Stato di emissione e imposte previste

| | |
|---------------------------------------|------------------------|
| Conguagli emessi (%) | 96.6% |
| Valore emesso (%) | 81.5% |
| Imposta sul reddito, utile e capitale | 259'350'164 CHF |
| sulla sostanza | 40'124'681 CHF |
| immobiliare | 11'099'785 CHF |
| personale | 1'005'400 CHF |
| mancante | 70'868'847 CHF |
| Σ imposte previste | 382'448'878 CHF |

Persone fisiche

| | |
|----------------------|------------------------|
| Contribuenti | 46'354 |
| Imposta sul reddito | 187'947'861 CHF |
| sulla sostanza | 40'124'680 CHF |
| immobiliare comunale | 7'178'530 CHF |
| personale | 1'005'400 CHF |
| Σ | 236'256'471 CHF |

Persone giuridiche

| | |
|-----------------------------------|-----------------------|
| Contribuenti | 11'573 |
| Imposta sull'utile e sul capitale | 71'402'304 CHF |
| immobiliare comunale | 3'921'255 CHF |
| Σ | 75'323'559 CHF |

Stato di emissione e imposte previste per l'anno fiscale 2020



Distribuzione territoriale del reddito imponibile per persone fisiche residenti ²⁰²⁰

| | |
|---------------------------|---------------------------|
| Contribuenti residenti | 31'316 |
| Reddito pro capite | 57'117 CHF +1'328 (+2.4%) |
| Imposta totale pro capite | 5'527 CHF +84 (+1.5%) |

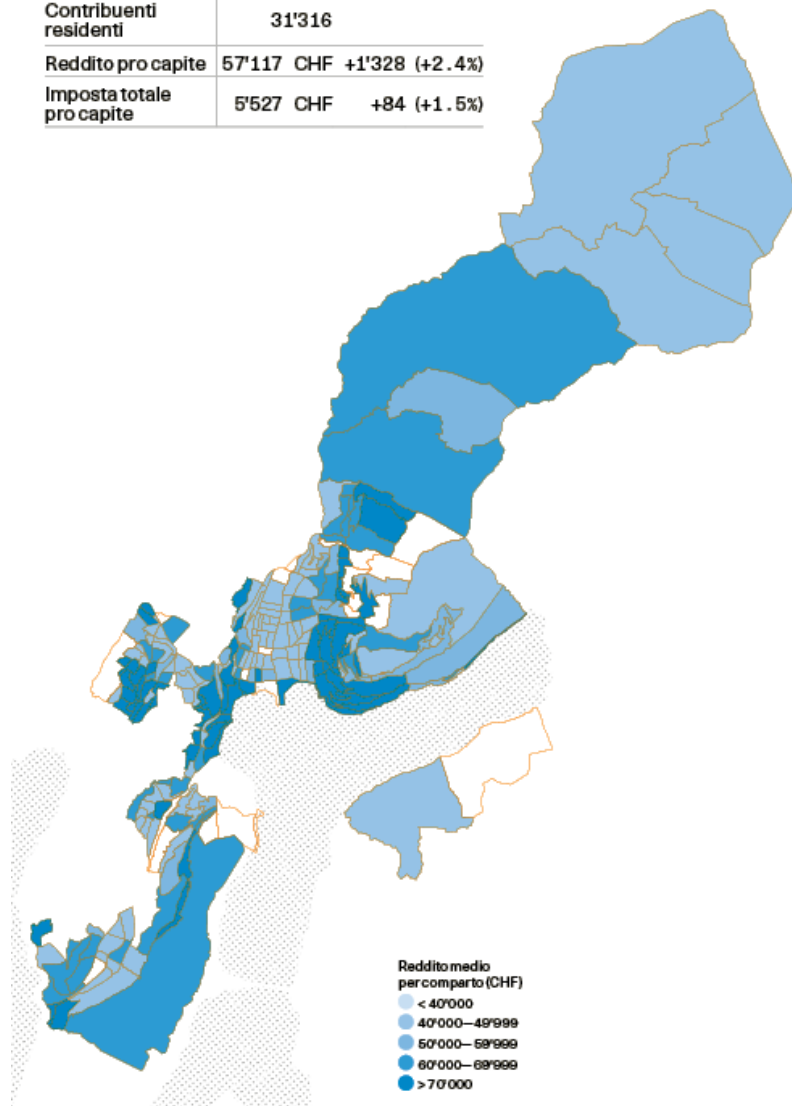

Distribuzione territoriale della sostanza imponibile per persone fisiche residenti ²⁰²⁰

| | |
|------------------------|----------------------------|
| Contribuenti residenti | 31'316 |
| Sostanza pro capite | 416'851 CHF +68'744 (+20%) |

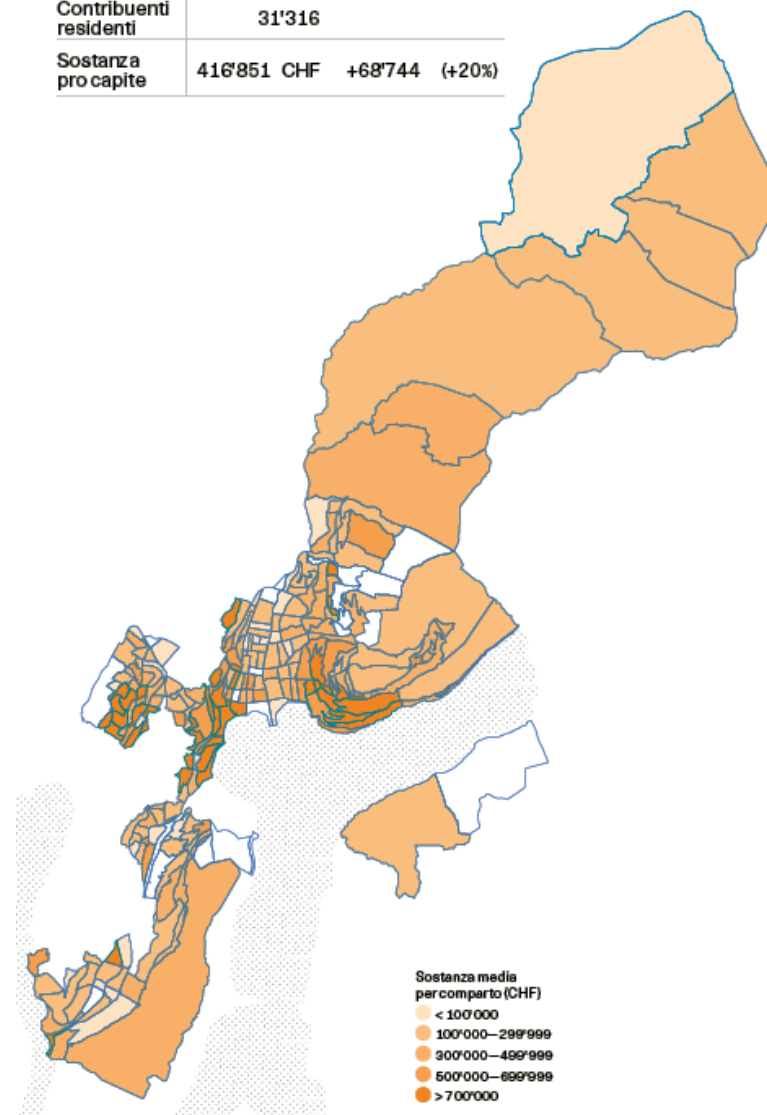



Città di Lugano
Servizio Statistica Urbana

Lugano in cifre 2024

Lavoro e occupazione



Città di Lugano Servizio Statistica Urbana

Lugano in cifre 2024 Lavoro e occupazione

Fonte: BFS, 2023

| | 2020 | 2021 | | Variazione |
|--|--------|--------|-------|------------|
| Settore primario | 100 | 102 | 2 | (2.0%) ↑ |
| Agricoltura, silvicoltura, allevamento e pesca | 100 | 102 | 2 | (2.0%) ↑ |
| Settore secondario | 6'365 | 6'353 | -12 | (-0.2%) ↓ |
| Attività estrattive, energia, acqua e raccolta dei rifiuti | 319 | 321 | 2 | (0.6%) ↑ |
| Industria manifatturiera | 1'379 | 1'387 | 8 | (0.6%) ↑ |
| Costruzioni e ingegneria | 4'667 | 4'645 | -22 | (-0.5%) ↓ |
| Settore terziario | 50'032 | 51'076 | 1'044 | (2.1%) ↑ |
| Commercio all'ingrosso | 3'583 | 3'577 | -6 | (-0.2%) ↓ |
| Commercio al dettaglio | 4'272 | 4'429 | 157 | (3.7%) ↑ |
| Trasporti e logistica | 1'307 | 1'352 | 45 | (3.4%) ↑ |
| Servizi finanziari | 7'166 | 7'189 | 23 | (0.3%) ↑ |
| Servizi assicurativi, legali e amministrativi | 7'769 | 7'277 | -492 | (-6.3%) ↓ |
| Informatica e telecomunicazioni | 1'770 | 1'701 | -69 | (-3.9%) ↓ |
| Architettura e design | 949 | 923 | -26 | (-2.7%) ↓ |
| Cultura | 2'235 | 2'360 | 125 | (5.6%) ↑ |
| Attività ricettive, ricreative e della ristorazione | 3'899 | 4'222 | 323 | (8.3%) ↑ |
| Sanità, assistenza sociale e settore farmaceutico | 8'900 | 9'120 | 220 | (2.5%) ↑ |
| Altre attività economiche | 8'182 | 8'926 | 744 | (9.1%) ↑ |

Fonte: BFS, 2023

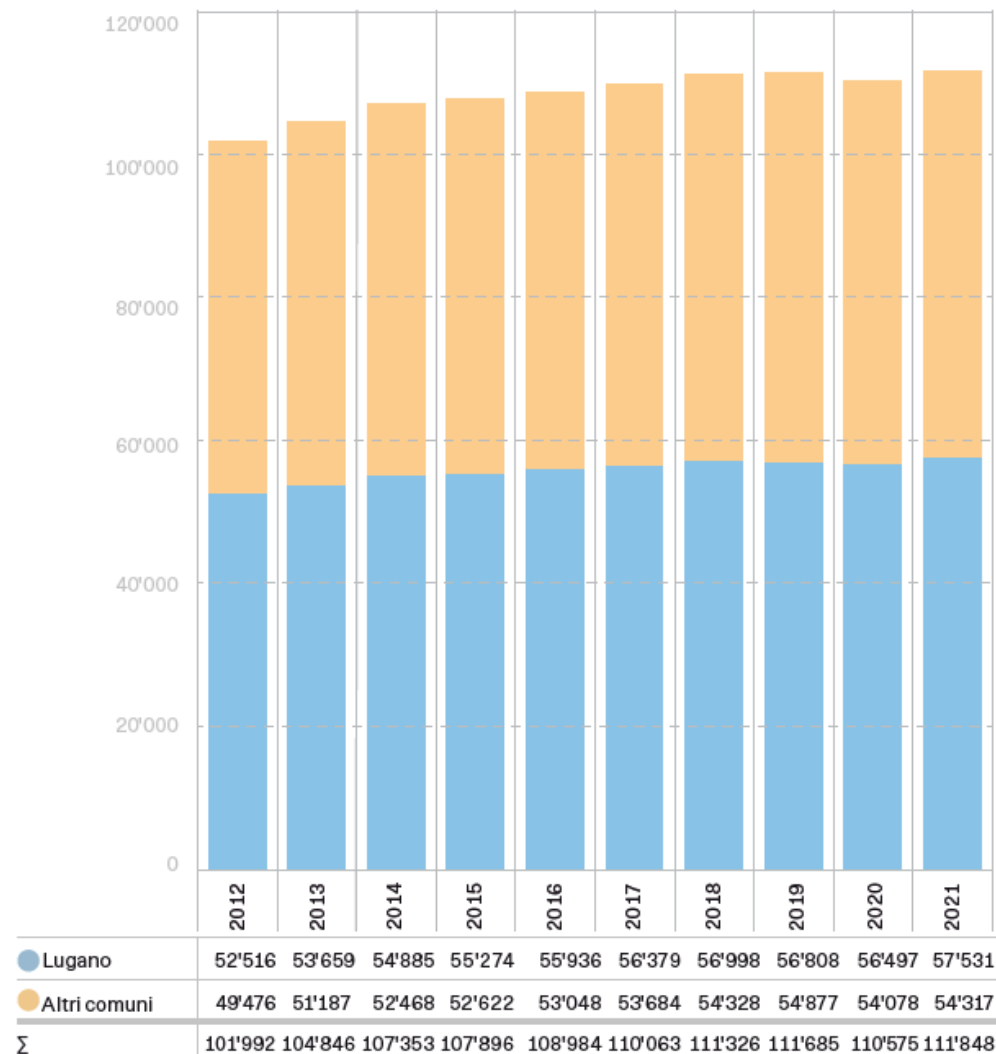

Evoluzione del numero di addetti a Lugano e nel suo agglomerato



Fonte: SECO, 2024

| | 2022 | 2023 | Variazione | |
|---|--------|--------|------------|-----------|
| Disoccupati | 753 | 794 | 41 | (5.4%) ↑ |
| Popolazione attiva (popolazione permanente 15-64) | 40'877 | 41'362 | 485 | (1.2%) ↑ |
| Disoccupati giovani (fascia d'età 15-24) | 61 | 76 | 15 | (24.6%) ↑ |
| Tasso di disoccupazione | 1.8% | 1.9% | 0.1 p.p. | (5.6%) ↑ |
| Tasso di disoccupazione giovanile | 0.9% | 1.1% | 0.2 p.p. | (22.2%) ↑ |
| Tasso di disoccupazione femminile | 1.7% | 1.7% | 0.0 p.p. | (0.0%) = |

Principali indicatori sulla disoccupazione a Lugano

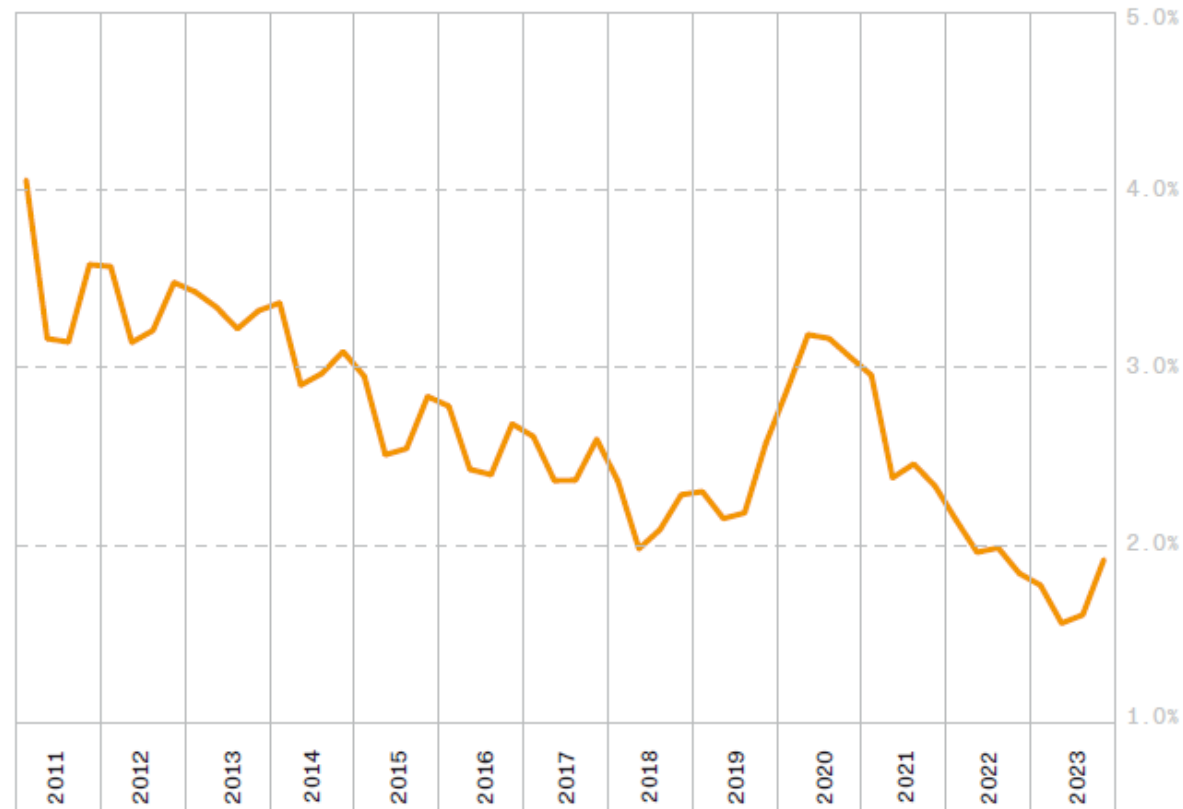

Evoluzione trimestrale del tasso di disoccupazione a Lugano



Città di Lugano
Servizio Statistica Urbana

Lugano in cifre 2024

Socialità



| | 2022 | 2023 | Variazione |
|---------------------------------------|---------|---------|---------------------|
| Domande | 922 | 787 | -135 (-14.6%) ↓ |
| Importo preavvisato (CHF) | 886'747 | 685'807 | -200'940 (-22.7%) ↓ |
| Domande con esito favorevole ed evase | 604 | 439 | -165 (-27.3%) ↓ |

Casi ai sensi del Regolamento sulle prestazioni comunali in ambito sociale

| Beneficiari di rendita | 2023 |
|------------------------|---------------|
| AVS | 11'626 |
| AI | 2'336 |
| Σ | 13'962 |
| di cui beneficiari PC | 5'180 |
| di cui beneficiari AGI | 1'335 |

Assicurazione vecchiaia e superstiti (AVS)

| | 2023 |
|-----------------|------|
| Casi segnalati | 971 |
| Casi convocati | 809 |
| Casi richiamati | 480 |

Morosi di cassa malati

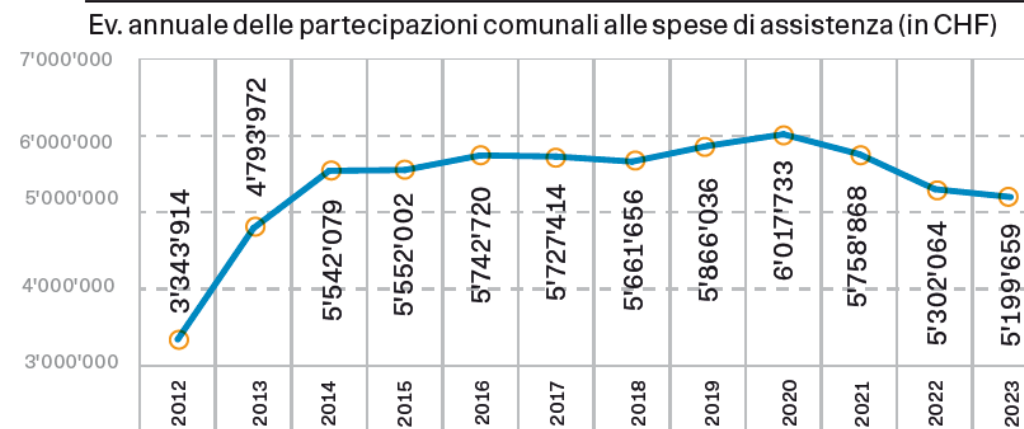
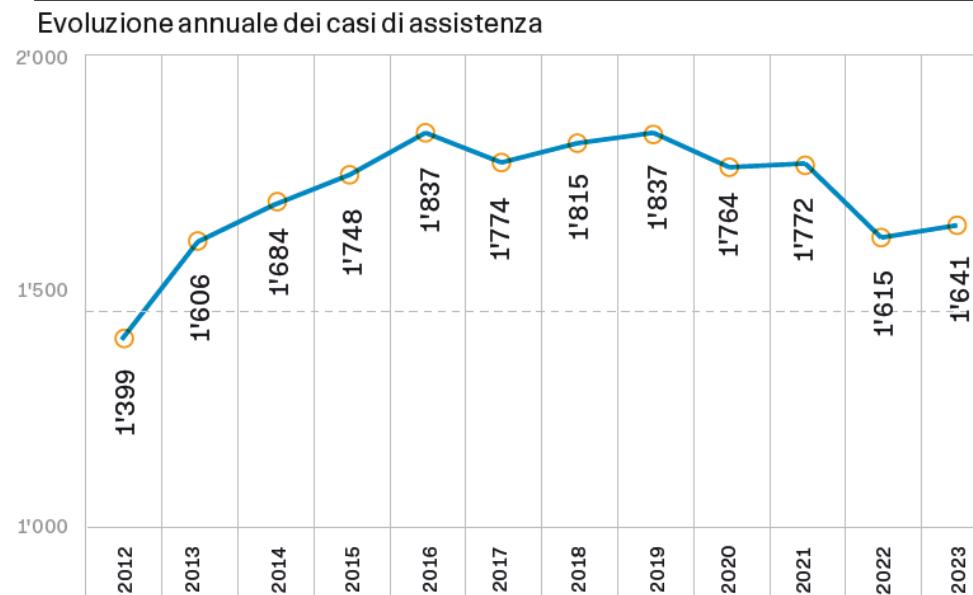

Evoluzione del numero di casi e partecipazioni comunali per l'assistenza a Lugano



Città di Lugano
Servizio Statistica Urbana

Lugano in cifre 2024

Cultura



Città di Lugano
Servizio Statistica Urbana

Lugano in cifre 2024
Cultura

| | 2022 | 2023 | Variazione | |
|---|------------|------------|------------|-----------------|
| Arte | 158 | 168 | 10 | (6.3%) ↑ |
| Artigianato artistico | 23 | 24 | 1 | (4.3%) ↑ |
| Attività di archivi, biblioteche e formazione culturale | 288 | 291 | 3 | (1.0%) ↑ |
| Cinema | 75 | 81 | 6 | (8.0%) ↑ |
| Giornalismo e editoria | 105 | 107 | 2 | (1.9%) ↑ |
| Musica e teatro | 82 | 83 | 1 | (1.2%) ↑ |
| Pubblicità e fotografia | 170 | 182 | 12 | (7.1%) ↑ |
| Radiotelevisione | 6 | 5 | -1 | (-16.7%) ↓ |
| Edizione di videogiochi | 3 | 2 | -1 | (-33.3%) ↓ |
| Σ | 910 | 943 | 33 | (3.6%) ↑ |

Operatori culturali a Lugano

| | | 2022 | 2023 | Variazione | |
|-----------------------|-------------------|---------|---------|------------|-----------|
| Palazzo dei congressi | Nr. di eventi | 30 | 34 | 4 | (13.3%) ↑ |
| | Nr. di spettatori | 36'800 | 38'000 | 1'200 | (3.3%) ↑ |
| LongLake Festival | Nr. di eventi | 693 | 622 | -31 | (-4.5%) ↓ |
| | Nr. di spettatori | 270'261 | 270'000 | -261 | (-0.1%) ↓ |

Eventi a Lugano

| Numero di visitatori | 2022 | 2023 | Variazione | |
|---------------------------|---------------|---------------|---------------|------------------|
| MASI – Sede LAC | 37'932 | 43'918 | 5'986 | (15.8%) ↑ |
| MASI – Sede Palazzo Reali | 13'022 | 14'441 | 1'419 | (10.9%) ↑ |
| Collezione Olgiati | 4'392 | 7'992 | 3'600 | (82.0%) ↑ |
| Museo Schmid | 677 | 678 | 1 | (0.1%) ↑ |
| MUSEC | 10'534 | 9'624 | -910 | (-8.6%) ↓ |
| Σ | 66'557 | 76'653 | 10'096 | (15.2%) ↑ |

| Numero di spettatori | 2021/2022 | 2022/2023 | Variazione | |
|----------------------|----------------|----------------|---------------|------------------|
| LAC | 78'054 | 92'038 | 13'948 | (17.9%) ↑ |
| Teatro/Studio Foce | 33'259 | 33'677 | 418 | (1.3%) ↑ |
| Σ | 111'313 | 125'715 | 14'402 | (12.9%) ↑ |

Visitatori dei musei e spettatori dei teatri di Lugano

| | 2022 | 2023 | Variazione | |
|------------------------|--------|--------|------------|----------|
| Numero di fiere | 16 | 16 | 0 | (0.0%) = |
| Numero di partecipanti | 93'000 | 94'000 | 1'000 | (1.1%) ↑ |

| | 2022 | 2023 | Variazione | |
|------------------------|--------|--------|------------|-----------|
| Numero di congressi | 288 | 350 | 62 | (21.5%) ↑ |
| Numero di partecipanti | 39'730 | 46'420 | 6'690 | (16.8%) ↑ |

Fiere e congressi a Lugano



Città di Lugano
Servizio Statistica Urbana

Lugano in cifre 2024

Sport



| Offerta | Nr. Strutture |
|--|---------------|
| Piste di atletica | 4 |
| Campi da calcio | 23 |
| Palestre d'arrampicata | 1 |
| Skatepark | 1 |
| Campi per hockey su prato | 1 |
| Pista di ghiaccio per hockey e pattinaggio | 1 |
| Palestre | 22 |
| Palestre all'aperto | 3 |
| Campi da Beach volley | 4 |
| Centri per hockey su rotelle | 2 |
| Campi da gioco rionali | 12 |
| Buche del Golf Club Lugano | 18 |
| Percorsi vita | 3 |
| Piste finlandesi | 1 |
| Lidi e piscine | 5 |
| Campi da tennis (gestiti da Tennis Club) | 18 |

Strutture sportive a Lugano

| Utenza | 2022 | 2023 | | Variazione |
|-------------------------------|---------|---------|--------|------------|
| Lido Lugano e piscina coperta | 244'406 | 252'535 | 8'129 | (3.3%) ↑ |
| Lido San Domenico | 10'840 | 11'257 | 417 | (3.8%) ↑ |
| Lido Riva Caccia | 10'618 | 8'900 | -1'718 | (-16.2%) ↓ |
| Piscina Carona | 32'828 | 27'947 | -4'881 | (-14.9%) ↓ |
| Pista ghiaccio Resega | 8'047 | 10'007 | 1'960 | (24.4%) ↑ |
| Σ | 306'739 | 310'646 | 3'907 | (1.3%) ↑ |

Utenza 2023 delle strutture sportive a Lugano



Città di Lugano
Servizio Statistica Urbana

Lugano in cifre 2024

Sicurezza pubblica



Città di Lugano Servizio Statistica Urbana

| | 2022 | 2023 | Variazione | | |
|--------------------------------------|-------|-------|------------|-----------|---|
| Vita e integrità della persona | 256 | 209 | -47 | (-18.4%) | ↓ |
| Patrimonio | 1'644 | 2'588 | 944 | (57.4%) | ↑ |
| Onore, sfera personale riservata | 124 | 109 | -15 | (-12.1%) | ↓ |
| Libertà personale | 403 | 472 | 69 | (17.1%) | ↑ |
| Integrità sessuale | 62 | 111 | 49 | (79.0%) | ↑ |
| Famiglia | 27 | 10 | -17 | (-63.0%) | ↓ |
| Comune pericolo | 28 | 14 | -14 | (-50.0%) | ↓ |
| Falsità monete, valori uff. di bollo | 12 | 4 | -8 | (-66.7%) | ↓ |
| Falsità in atti | 91 | 29 | -62 | (-68.1%) | ↓ |
| Tranquillità pubblica | 25 | 10 | -15 | (-60.0%) | ↓ |
| Pubblica autorità | 43 | 23 | -20 | (-46.5%) | ↓ |
| Amministrazione della giustizia | 47 | 27 | -20 | (-42.6%) | ↓ |
| Doveri d'ufficio e professionali | 1 | 0 | -1 | (-100.0%) | ↓ |
| Corruzione | 2 | 0 | -2 | (-100.0%) | ↓ |
| Contravv. disp. diritto federale | 75 | 67 | -8 | (-10.7%) | ↓ |
| Altri titoli | 1 | 2 | 1 | (100.0%) | ↑ |
| Σ | 2'841 | 3'675 | 834 | (29.4%) | ↑ |

Reati al Codice penale

Nel Canton Ticino si è verificato un ritardo nel trattamento dei casi 2022. Quelli che non erano stati chiusi nel 2022 sono stati conteggiati nella statistica del 2023. Particolarmente interessati da tale aspetto sono i reati al patrimonio.

Lugano in cifre 2024 Sicurezza pubblica

| | 2022 | 2023 | Variazione | | |
|-----------------|------|------|------------|----------|---|
| Proprio consumo | 468 | 355 | -113 | (-24.1%) | ↓ |
| Delitti | 147 | 114 | -33 | (-22.4%) | ↓ |
| Crimini | 22 | 38 | 16 | (72.7%) | ↑ |
| Σ | 637 | 507 | -130 | (-20.4%) | ↓ |

Reati alla Legge sugli stupefacenti

| | 2022 | 2023 | Variazione | | |
|-----------------------------------|------|------|------------|----------|---|
| Entrata/uscita/soggiorno illegale | 73 | 82 | 9 | (12.3%) | ↑ |
| Attività illegale | 6 | 5 | -1 | (-16.7%) | ↓ |
| Inganno alle autorità | 2 | 2 | 0 | (0.0%) | = |
| Agevolazione illegale | 16 | 11 | -5 | (-31.3%) | ↓ |
| Altre infrazioni | 7 | 18 | 11 | (157.1%) | ↑ |
| Σ | 104 | 118 | 14 | (13.5%) | ↑ |

Reati alla Legge sugli stranieri

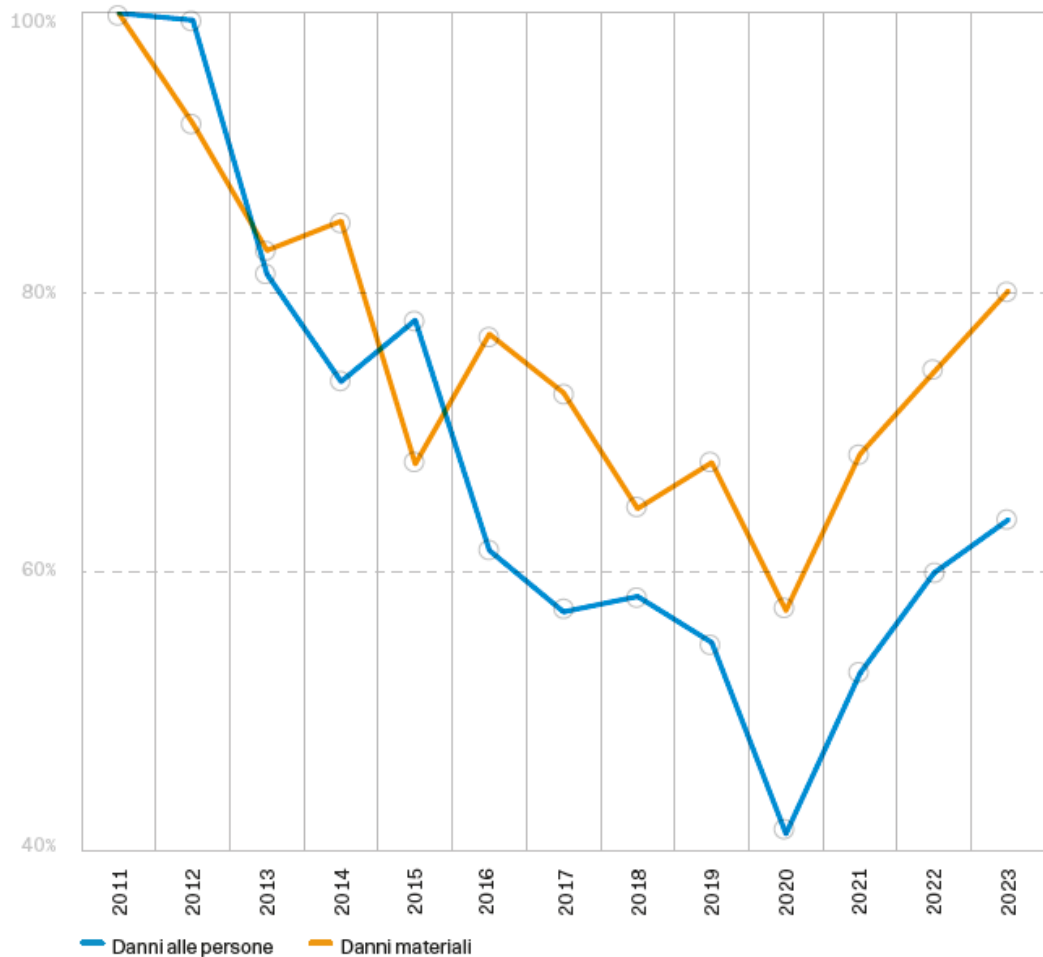

Evoluzione del numero di incidenti stradali
(in % relativa al 2011)

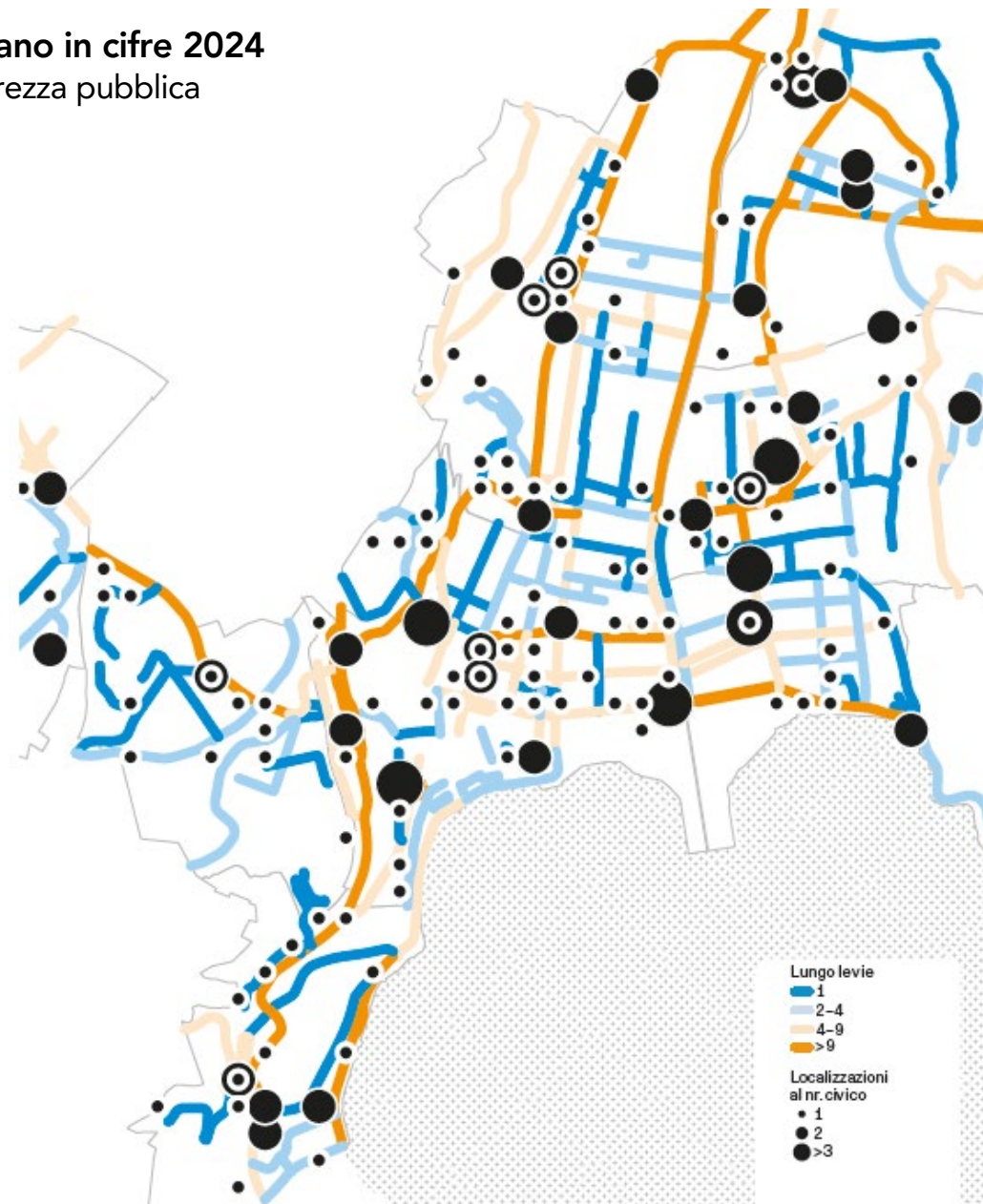

Interventi sul territorio per incidenti stradali

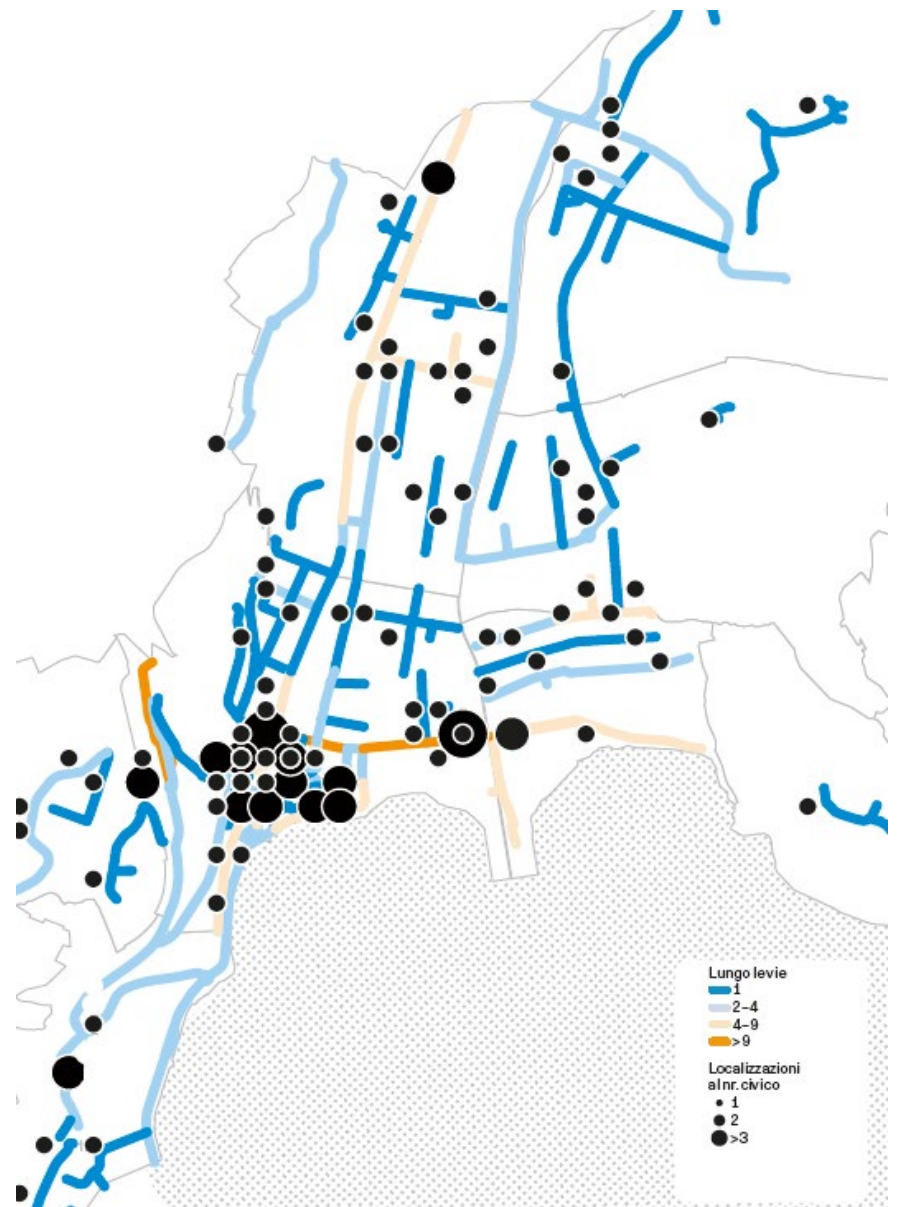

Interventi sul territorio
per furti e rapine



Città di Lugano
Servizio Statistica Urbana

Lugano in cifre 2024

Rifugi



Città di Lugano Servizio Statistica Urbana

| | Totale posti protetti | Surplus/ Deficit | Grado di copertura |
|-------------------------|-----------------------|------------------|--------------------|
| Barbengo | 1'705 | -655 ● | 72% |
| Besso | 5'671 | 480 ● | 109% |
| Brè-Aldesago | 68 | -1'000 ● | 6% |
| Breganzona | 6'319 | 942 ● | 118% |
| Cadro | 1'719 | -985 ● | 64% |
| Carabbia | 278 | -336 ● | 45% |
| Carona | 244 | -728 ● | 25% |
| Castagnola Cassarate | 7'907 | 1'456 ● | 123% |
| Centro | 12'684 | 7'163 ● | 230% |
| Cureggia | 107 | -72 ● | 60% |
| Davesco-Soragno | 1'025 | -560 ● | 65% |
| Gandria | 0 | -299 ● | 0% |
| Loreto | 4'441 | 1'365 ● | 144% |
| Molino Nuovo | 9'692 | -301 ● | 97% |
| Pambio-Noranco | 638 | -172 ● | 79% |
| Pazzallo | 1'862 | 178 ● | 111% |
| Pregassona | 10'107 | 612 ● | 106% |
| Sonvico | 942 | -1'135 ● | 45% |
| Val Colla | 366 | -977 ● | 27% |
| Viganello | 7'718 | 699 ● | 110% |
| Villa Luganese | 503 | -54 ● | 90% |
| Σ | 73'996 | 5'621 ● | 108% |

Copertura rifugi pubblici e privati per quartiere

Lugano in cifre 2024 Rifugi

Protezione civile: Rifugi

Rifugi pubblici, copertura e ubicazione

Nr Ubicazione (posti letto)

- 01 Scuole elementari Cadro (245)
- 02 Ufficio La Posta Cadro (174)
- 03 Posteggio ex Municipio Certara (51)
- 04 Scuola infanzia Castausio (198)
- 05 Palestra comunale Cassarate (405)
- 06 Casa anziani Loreto (204)

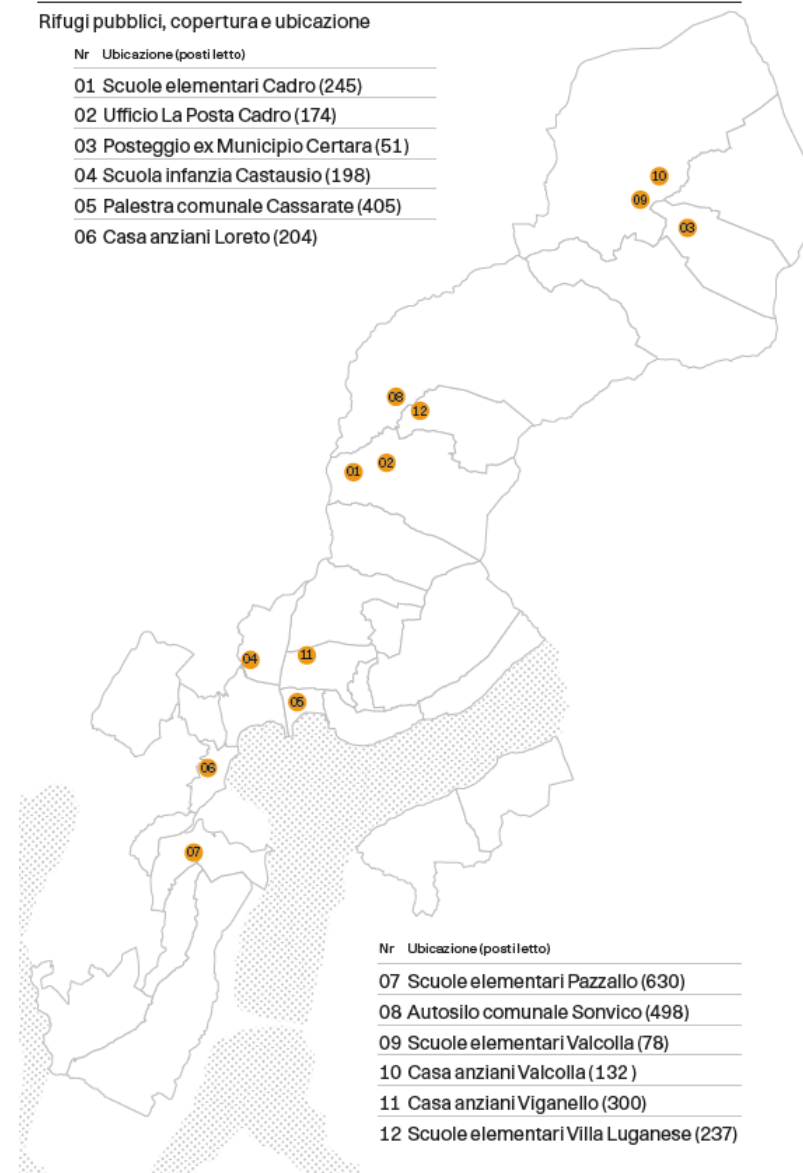

Nr Ubicazione (posti letto)

- 07 Scuole elementari Pazzallo (630)
- 08 Autosilo comunale Sonvico (498)
- 09 Scuole elementari Valcolla (78)
- 10 Casa anziani Valcolla (132)
- 11 Casa anziani Viganello (300)
- 12 Scuole elementari Villa Luganese (237)



Città di Lugano
Servizio Statistica Urbana

Lugano in cifre 2024

Mobilità



Città di Lugano
Servizio Statistica Urbana

| Trasporto pubblico | 2022 | 2023 | Variazione |
|--|--------|--------|--------------------|
| Nr. di linee attive a Lugano | 31 | 31 | 0 (0.0%) = |
| Nr. di corse giornaliere (giorni feriali) | 2'487 | 2'506 | 19 (0.8%) ↑ |
| Nr. di corse giornaliere (sabato) | 1'633 | 1'664 | 31 (1.9%) ↑ |
| Nr. di corse giornaliere (domenica e festivi) | 1'599 | 1'628 | 29 (1.8%) ↑ |
| Nr. di km coperti dalle linee (km) | 483 | 486 | 4 (0.7%) ↑ |
| Nr. di veicoli di trasporto pubblico | 158 | 155 | -3 (-1.9%) ↓ |
| Numero di abbonamenti annuali Arcobaleno per il trasporto pubblico rilasciati a cittadini domiciliati a Lugano | 7'600 | 8'967 | 1'367 (18.0%) ↑ |
| Percentuale di popolazione che utilizza assiduamente i mezzi pubblici (Abbonamenti annuali su popolazione) | 11.9% | 13.9% | 2.0 p.p. (17.1%) ↑ |
| Percentuale di abbonamenti annuali Arcobaleno rilasciati a giovani (età < 25 anni) domiciliati a Lugano | 43.0% | 44.2% | 1.2 p.p. (2.9%) ↑ |
| Numero di abbonamenti mensili Arcobaleno per il trasporto pubblico rilasciati a cittadini domiciliati a Lugano | 16'366 | 25'236 | 8'870 (54.2%) ↑ |
| Percentuale di abbonamenti mensili Arcobaleno rilasciati a giovani (età < 25 anni) domiciliati a Lugano | 16.0% | 16.9% | 0.9 p.p. (5.5%) ↑ |

Lugano in cifre 2024
Mobilità

| | 2022 | 2023 | Variazione |
|--------------------------------------|--------|--------|--------------------|
| Parco veicoli | 52'244 | 53'122 | 878 (1.7%) ↑ |
| Nuove immatricolazioni | 3'516 | 3'631 | 115 (3.3%) ↑ |
| Tasso di motorizzazione * | 597 | 601 | 4 (0.7%) ↑ |
| Percentuale di veicoli elettrici | 2.1% | 2.7% | 0.6 p.p. (28.6%) ↑ |
| Percentuale di veicoli ibridi | 7.1% | 8.9% | 1.8 p.p. (25.4%) ↑ |
| Nuove licenze di condurre rilasciate | 499 | 434 | -65 (-13.0%) ↓ |

* Numero di automobili ogni 1'000 residenti permanenti

Principali indicatori sulla mobilità privata

| Percorsi ciclabili | 2022 | 2023 | Variazione |
|---|-------|-------|---------------|
| Percorsi ciclabili di competenza della Città di Lugano (km) | 34 | 35.82 | 1.82 (5.4%) ↑ |
| Percorsi ciclabili di competenza del Cantone (km) | 3.18 | 3.18 | 0 (0.0%) = |
| Σ (km) | 37.18 | 39.00 | 1.82 (4.9%) ↑ |

| Navigazione privata | 2022 | 2023 | Variazione |
|---|-------|------|----------------|
| Numero di natanti di proprietà di persone domiciliate nella Città di Lugano | 1'039 | 988 | -51 (-4.9%) ↓ |
| Numero di nuove patenti nautiche rilasciate a persone domiciliate nella Città di Lugano | 128 | 94 | -34 (-26.6%) ↓ |



Città di Lugano
Servizio Statistica Urbana

Lugano in cifre 2024

Ambiente



| | 2022 | 2023 | Variazione | |
|--------------------------------|---------|---------|------------|-----------|
| Precipitazioni annuali (mm) | 1'096.1 | 1'462.1 | 366 | (33.4%) ↑ |
| Temperature medie (°C) | 14.4 | 14.2 | -0.2 | (-1.4%) ↓ |
| Velocità media del vento (m/s) | 1.6 | 1.6 | 0.0 | (0.0%) = |

Principali indicatori climatici

| | 2022 | 2023 | Variazione | |
|--|-------|-------|------------|------------|
| Qualità dell'energia (consumo d'energia rinnovabile – idroelettrica, solare, eolica, biomassa, geotermia – in rapporto all'energia totale) | 72% | 86% | 14 p.p. | (19.6%) ↑ |
| Consumo d'energia totale (kWh/ab) | 8'005 | 6'524 | -1'481 | (-18.5%) ↓ |

Principali indicatori energetici

(l'energia totale comprende i consumi di elettricità, gas e calore)

| | 2022 | 2023 | Variazione | |
|--|------|------|------------|------------|
| Polveri fini – PM10 (µg/m³) | 17 | 14 | -3 | (-17.6%) ↓ |
| Diossido di azoto – NO2 (µg/m³) | 21 | 19 | -2 | (-9.5%) ↓ |
| Ozono – O3 (numero di superamenti annuali del limite di 100 µg/m³) | 796 | 569 | -227 | (-28.5%) ↓ |

| | 2022 | 2023 | Variazione | |
|--|--------|--------|------------|-----------|
| Livello del Lago di Lugano (m) | 270.21 | 270.46 | 0.25 | (0.1%) ↑ |
| Portata del Fiume Cassarate (m³/s) | 1.08 | 1.96 | 0.88 | (81.5%) ↑ |
| Portata del Fiume Scairolo (m³/s) | 0.15 | 0.26 | 0.11 | (73.3%) ↑ |
| Bilancio idrico (volume d'acqua in ingresso agli impianti di depurazione per abitante allacciato) (m³/ab.) | 125.5 | 155.2 | 29.7 | (23.6%) ↑ |
| Qualità delle acque (emissioni d'inquinanti dagli impianti di depurazione IDA. Non tiene conto delle acque industriali) (m³/ab.) | 115.8 | 163.4 | 47.6 | (41.1%) ↑ |

Principali indicatori sullo stato delle acque

Principali indicatori sull'inquinamento atmosferico



Città di Lugano
Servizio Statistica Urbana

Lugano in cifre 2024

Rifiuti urbani

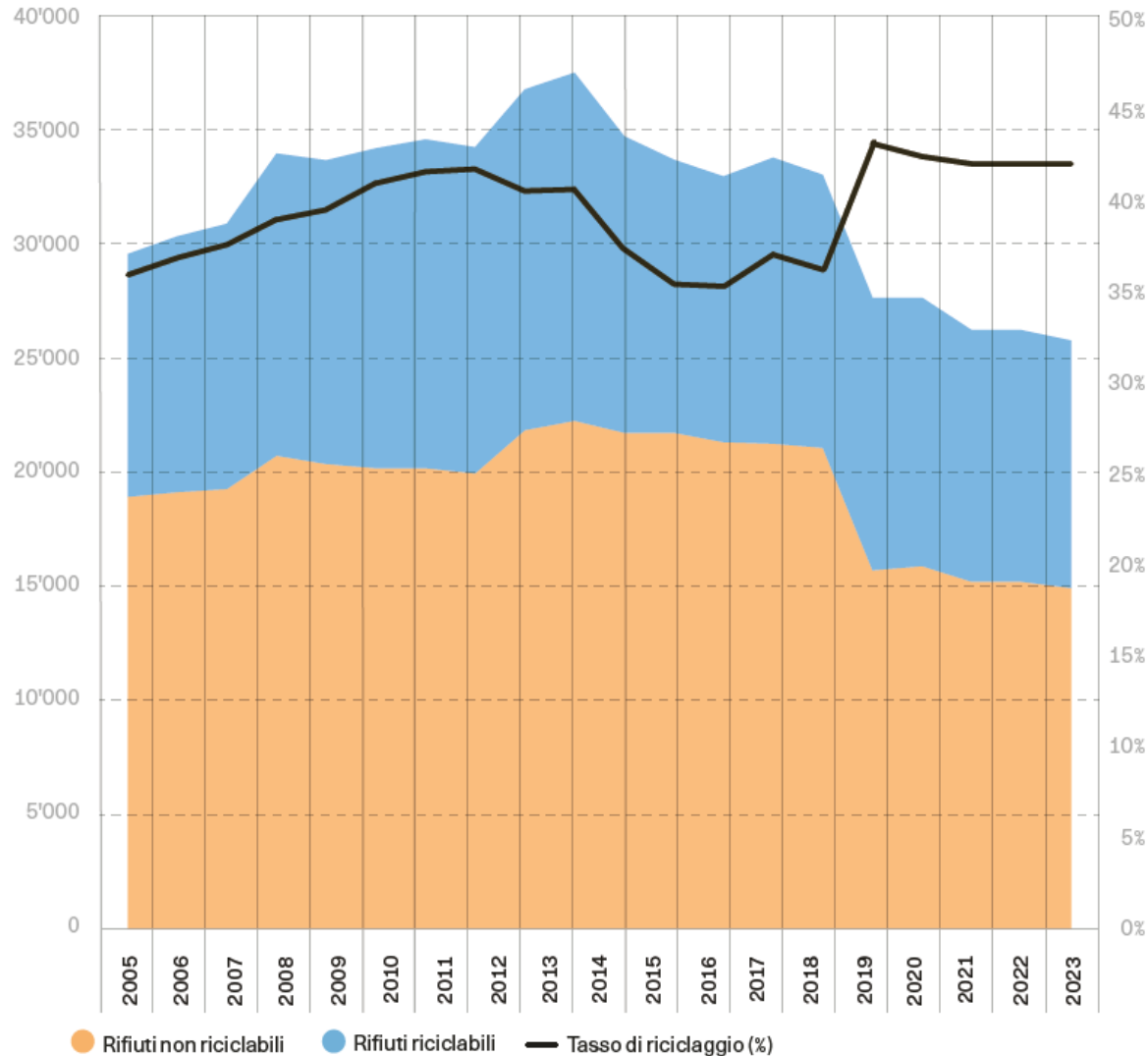

| | 2022 | 2023 | | Variazione |
|------------------------|----------|----------|--------|------------|
| Non riciclabili | | | | |
| RSU | 14'237.8 | 14'125.4 | -112.4 | (-0.8%) ↓ |
| ingombranti | 955.8 | 797.7 | -158.1 | (-16.5%) ↓ |
| Riciclabili | | | | |
| scarti vegetali | 1'417.2 | 1'438.9 | 21.7 | (1.5%) ↑ |
| carta e cartone | 4'013.6 | 3'878.1 | -135.5 | (-3.4%) ↓ |
| vetro | 2'856.5 | 2'779.2 | -77.3 | (-2.7%) ↓ |
| alluminio-latta | 137.1 | 144.0 | 6.9 | (5.0%) ↑ |
| PET | 92.4 | 90.0 | -2.4 | (-2.6%) ↓ |
| legname | 1'283.7 | 1'195.4 | -88.3 | (-6.9%) ↓ |
| ingombranti ferrosi | 404.1 | 408.0 | 3.9 | (1.0%) ↑ |
| materiale elettrico | 387.1 | 403.0 | 15.9 | (4.1%) ↑ |
| pile e batterie | 20.6 | 25.1 | 4.5 | (21.8%) ↑ |
| oli esausti | 14.2 | 11.8 | -2.4 | (-16.9%) ↓ |
| tessili | 159.3 | 170.3 | 11.0 | (6.9%) ↑ |
| capsule caffè | 16.6 | 18.3 | 1.7 | (10.2%) ↑ |
| flaconi in PE e in PP | 24.2 | 32.2 | 8.0 | (33.1%) ↑ |
| scarti umidi | 201.6 | 210.6 | 9.0 | (4.5%) ↑ |

Ammontare di rifiuti prodotti per tipologia

Evoluzione della quantità di rifiuti e del tasso di riciclaggio



Città di Lugano
Servizio Statistica Urbana

Lugano in cifre 2024

Distribuzione



- La **versione tascabile** di Lugano in cifre 2024 sarà ritirabile gratuitamente a partire da **domani** presso i **Puntocittà**.
- La **versione approfondita** dell'annuario sarà distribuita a partire da **fine aprile**.
- Entrambe le versioni sono **consultabili digitalmente** sul sito della Statistica Urbana: <https://statistica.lugano.ch/site/lugano-in-cifre-2024/>



Città di Lugano
Servizio Statistica Urbana

Lugano in cifre 2024

Conclusione



- La **popolazione** di Lugano è **umentata dello 0.9%** nel 2023. In crescita anche la proporzione di abitanti **stranieri**. Il **saldo migratorio** è positivo per tutte le destinazioni eccetto che per gli altri Comuni ticinesi; saldo **negativo** in questo caso dal **luganese e mendrisiotto** ma **positivo** dal **bellinzonese e locarnese**.
- **Aumentano** gli **allievi delle SI**, mentre rimangono più o meno **costanti** quelli delle **SE**.
- **In crescita** le **attività economiche** dei settori **primario e terziario**, mentre rimangono invariate nel secondario.
- Nel **2020** sono **aumentati il reddito e, in particolare, la sostanza media imponibile** (effetto della riduzione dei consumi dovuti al lockdown per la pandemia).
- Nel **2021** è **cresciuto** il numero di **addetti dei settori primario e terziario**, mentre è **diminuito** quello del **secondario**.
- In **leggero aumento** il numero di **casi di assistenza sociale**.
- **Numeri** estremamente **positivi** per l'utenza di **attrazioni culturali e sportive**.
- **Crescono i reati al Codice penale** (va considerato il ritardo nel conteggio dei casi 2022) e alla **Legge sugli stranieri**. In **diminuzione** quelli alla **Legge sugli stupefacenti**. **Aumentano** anche **incidenti stradali e furti e rapine**.
- Nel 2023 si è assistito a una **intensificazione della mobilità privata e lenta**. Allo stesso tempo è **aumentata l'offerta del trasporto pubblico locale**. Si **riducono i valori** per la **navigazione privata**.
- Il **2023 è stato un anno migliore** del 2022 dal punto di vista **climatico e ambientale**.
- Dopo 5 anni dall'introduzione del **sacco comunale** si constata una **continuata riduzione** dell'ammontare di **rifiuti prodotti** e un **aumento del tasso di riciclaggio**.



Città di Lugano
Servizio Statistica Urbana

Lugano in cifre 2024

Per maggiori informazioni:

**Città di Lugano
Statistica Urbana**

Via della Posta 8
6900 Lugano
Svizzera

t. +41 58 866 71 08
statistica@lugano.ch
statistica.lugano.ch



**Grazie per
l'attenzione.**

Città di Lugano
Statistica Urbana